

LEGENDA - ELEMENTOS DE SINALIZAÇÃO PARA ACESSIBILIDADE					
ITEM	SÍMBOLO	SINALIZAÇÃO	ESPECIFICAÇÃO	QUANT.	DESENHO
2	●	SINALIZAÇÃO VISUAL E TÁTIL	2a- SINALIZAÇÃO TÁTIL PARA INDICAÇÃO DE SANITÁRIO UNISSEX ACESSEVEL, COM INSCRIÇÕES EM BRAILLE E RELEVO. DIM. 20x10cm.	03	
			2b- SINALIZAÇÃO TÁTIL PARA INDICAÇÃO DE SANITÁRIO MASCULINO ACESSEVEL, COM INSCRIÇÕES EM BRAILLE E RELEVO. DIM. 20x10cm.	03	
			2c- SINALIZAÇÃO TÁTIL PARA INDICAÇÃO DE SANITÁRIO FEMININO ACESSEVEL, COM INSCRIÇÕES EM BRAILLE E RELEVO. DIM. 20x10cm.	03	
			2d- SINALIZAÇÃO TÁTIL PARA INDICAÇÃO DE ESCADAS, COM INSCRIÇÕES EM BRAILLE E RELEVO. DIM. 20x10cm.	-	
			2e- SINALIZAÇÃO TÁTIL PARA INDICAÇÃO DE RAMPAS, COM INSCRIÇÕES EM BRAILLE E RELEVO. DIM. 20x10cm.	17	
			2f- SINALIZAÇÃO TÁTIL PARA INDICAÇÃO DE ELEVADORES, COM INSCRIÇÕES EM BRAILLE E RELEVO. DIM. 20x10cm.	-	
			2g- SINALIZAÇÃO TÁTIL PARA INDICAÇÃO DE AMBIENTES DIVERSOS, COM TEXTO A SER IDENTIFICADO POR MEIO DE SINALIZAÇÃO VISUAL E TÁTIL. DIM. 20x10cm.	17	
			2h- SINALIZAÇÃO VISUAL E TÁTIL PARA INDICAÇÃO DE AMBIENTES PROIBIDOS, COM TEXTO PICTOGRAMA (COMANDO INIBIDOR) A SER INSCrito NA SINALIZAÇÃO VISUAL E TÁTIL. DIM. 20x10cm.	-	
			2i- SINALIZAÇÃO VISUAL E TÁTIL PARA INDICAÇÃO DE AMBIENTES PROIBIDOS, COM TEXTO PICTOGRAMA (COMANDO INIBIDOR) A SER INSCrito NA SINALIZAÇÃO VISUAL E TÁTIL. DIM. 20x10cm.	-	
			2j- SINALIZAÇÃO VISUAL E TÁTIL PARA INDICAÇÃO DE AMBIENTES PROIBIDOS, COM TEXTO PICTOGRAMA (COMANDO INIBIDOR) A SER INSCrito NA SINALIZAÇÃO VISUAL E TÁTIL. DIM. 20x10cm.	-	
3	●	SINALIZAÇÃO VISUAL E TÁTIL DE EMERGÊNCIA	3a- SINALIZAÇÃO TÁTIL PARA CORRIDEIROS, EM COR BRANCA E RELEVO, COM INSCRIÇÕES EM BRAILLE. DIM. 20x10cm.	-	
			3b- SINALIZAÇÃO VISUAL E TÁTIL DE EMERGÊNCIA, EM ACRÍLICO CRISTAL, ESP. 3mm, INSCRIÇÕES EM BRAILLE E RELEVO, PARA INDICAÇÃO DE SAÍDA DE EMERGÊNCIA. DIM. 20x10cm.	-	
			3c- SINALIZAÇÃO TÁTIL DE EMERGÊNCIA, EM ACRÍLICO CRISTAL, ESP. 3mm, INSCRIÇÕES EM BRAILLE E RELEVO, PARA INDICAÇÃO DE ÁREA DE RESGATE. DIM. 20x10cm.	-	
			3d- SINALIZAÇÃO VISUAL E TÁTIL DE EMERGÊNCIA, EM ACRÍLICO CRISTAL, ESP. 3mm, INSCRIÇÕES EM BRAILLE E RELEVO, PARA INDICAÇÃO DO NÚMERO DO PAVIMENTO JUNTO A P.F.C. DIM. 20x10cm.	-	
			3e- SINALIZAÇÃO VISUAL E TÁTIL DE EMERGÊNCIA, EM ACRÍLICO CRISTAL, ESP. 3mm, INSCRIÇÕES EM BRAILLE E RELEVO, PARA INDICAÇÃO DO NÚMERO DO PAVIMENTO JUNTO A P.F.C. DIM. 20x10cm.	-	
			3f- SINALIZAÇÃO TÁTIL PARA CORRIDEIROS, EM COR BRANCA E RELEVO, COM INSCRIÇÕES EM BRAILLE. DIM. 20x10cm.	-	
			3g- SINALIZAÇÃO VISUAL E TÁTIL DE EMERGÊNCIA, EM ACRÍLICO CRISTAL, ESP. 3mm, INSCRIÇÕES EM BRAILLE E RELEVO, PARA INDICAÇÃO DO NÚMERO DO PAVIMENTO JUNTO A P.F.C. DIM. 20x10cm.	-	
			3h- SINALIZAÇÃO VISUAL E TÁTIL DE EMERGÊNCIA, EM ACRÍLICO CRISTAL, ESP. 3mm, INSCRIÇÕES EM BRAILLE E RELEVO, PARA INDICAÇÃO DO NÚMERO DO PAVIMENTO JUNTO A P.F.C. DIM. 20x10cm.	-	
			3i- SINALIZAÇÃO VISUAL E TÁTIL DE EMERGÊNCIA, EM ACRÍLICO CRISTAL, ESP. 3mm, INSCRIÇÕES EM BRAILLE E RELEVO, PARA INDICAÇÃO DO NÚMERO DO PAVIMENTO JUNTO A P.F.C. DIM. 20x10cm.	-	
			3j- SINALIZAÇÃO VISUAL E TÁTIL DE EMERGÊNCIA, EM ACRÍLICO CRISTAL, ESP. 3mm, INSCRIÇÕES EM BRAILLE E RELEVO, PARA INDICAÇÃO DO NÚMERO DO PAVIMENTO JUNTO A P.F.C. DIM. 20x10cm.	-	
4	●	MAPA TÁTIL	MAPA TÁTIL, COM SUORTE, EM BRAILLE, PARA INDICAÇÃO DE AMBIENTES E MOBILIÁRIOS ACESSEVEIS. DIM. 10x10cm (PROJEÇÃO).	01	
5	●	SINALIZAÇÃO VISUAL DE PISO	SINALIZAÇÃO DE ÁREA DE ESPERA PARA COM SÍMBOLO INTERNACIONAL DE ACESSO, EM BRANCO, PISO DE PISO COM PAVIMENTO. DIM. 20x20cm.	-	
6	●	SINALIZAÇÃO COM LANTERNA DE EMERGÊNCIA	6a- PLACA VISUAL, EM ACRÍLICO CRISTAL, ESP. 3mm, PARA INDICAÇÃO DE ÁREA DE RESGATE. DIM. 20x20cm, EM MATERIAL FOTOLUMINESCENTE.	-	
6b- DEMARCAÇÃO DE PISO EM ÁREA DE RESGATE, COM PINTURA FOTOLUMINESCENTE, DIM. 20x20cm, EM MATERIAL FOTOLUMINESCENTE.	-				
6c- DEMARCAÇÃO DE PISO EM ÁREA DE RESGATE, COM PINTURA FOTOLUMINESCENTE, DIM. 20x20cm, EM MATERIAL FOTOLUMINESCENTE.	-				
6d- DEMARCAÇÃO DE PISO EM ÁREA DE RESGATE, COM PINTURA FOTOLUMINESCENTE, DIM. 20x20cm, EM MATERIAL FOTOLUMINESCENTE.	-				
6e- DEMARCAÇÃO DE PISO EM ÁREA DE RESGATE, COM PINTURA FOTOLUMINESCENTE, DIM. 20x20cm, EM MATERIAL FOTOLUMINESCENTE.	-				
6f- DEMARCAÇÃO DE PISO EM ÁREA DE RESGATE, COM PINTURA FOTOLUMINESCENTE, DIM. 20x20cm, EM MATERIAL FOTOLUMINESCENTE.	-				
6g- DEMARCAÇÃO DE PISO EM ÁREA DE RESGATE, COM PINTURA FOTOLUMINESCENTE, DIM. 20x20cm, EM MATERIAL FOTOLUMINESCENTE.	-				
6h- DEMARCAÇÃO DE PISO EM ÁREA DE RESGATE, COM PINTURA FOTOLUMINESCENTE, DIM. 20x20cm, EM MATERIAL FOTOLUMINESCENTE.	-				
6i- DEMARCAÇÃO DE PISO EM ÁREA DE RESGATE, COM PINTURA FOTOLUMINESCENTE, DIM. 20x20cm, EM MATERIAL FOTOLUMINESCENTE.	-				
6j- DEMARCAÇÃO DE PISO EM ÁREA DE RESGATE, COM PINTURA FOTOLUMINESCENTE, DIM. 20x20cm, EM MATERIAL FOTOLUMINESCENTE.	-				

SINALIZAÇÃO TÁTIL DE PISO					
Dimensões (cm)	Tipo	Cor do Piso	QUANT.	Material	Fixação
25X25	Piso de Alerta	Preto	-	Borracha SPM60	Colado sobre o piso com cola de contato
25X25	Piso Direcional	Preto	-	Borracha SPM60	Colado sobre o piso com cola de contato
25X25	Piso de Alerta	Preto	365	Ladrilho Híbrido	Directamente no contrapiso
25X25	Piso Direcional	Preto	814	Ladrilho Híbrido	Directamente no contrapiso

\*OBSERVAR O DISPOSTO NA NORMA NBR9060:2020

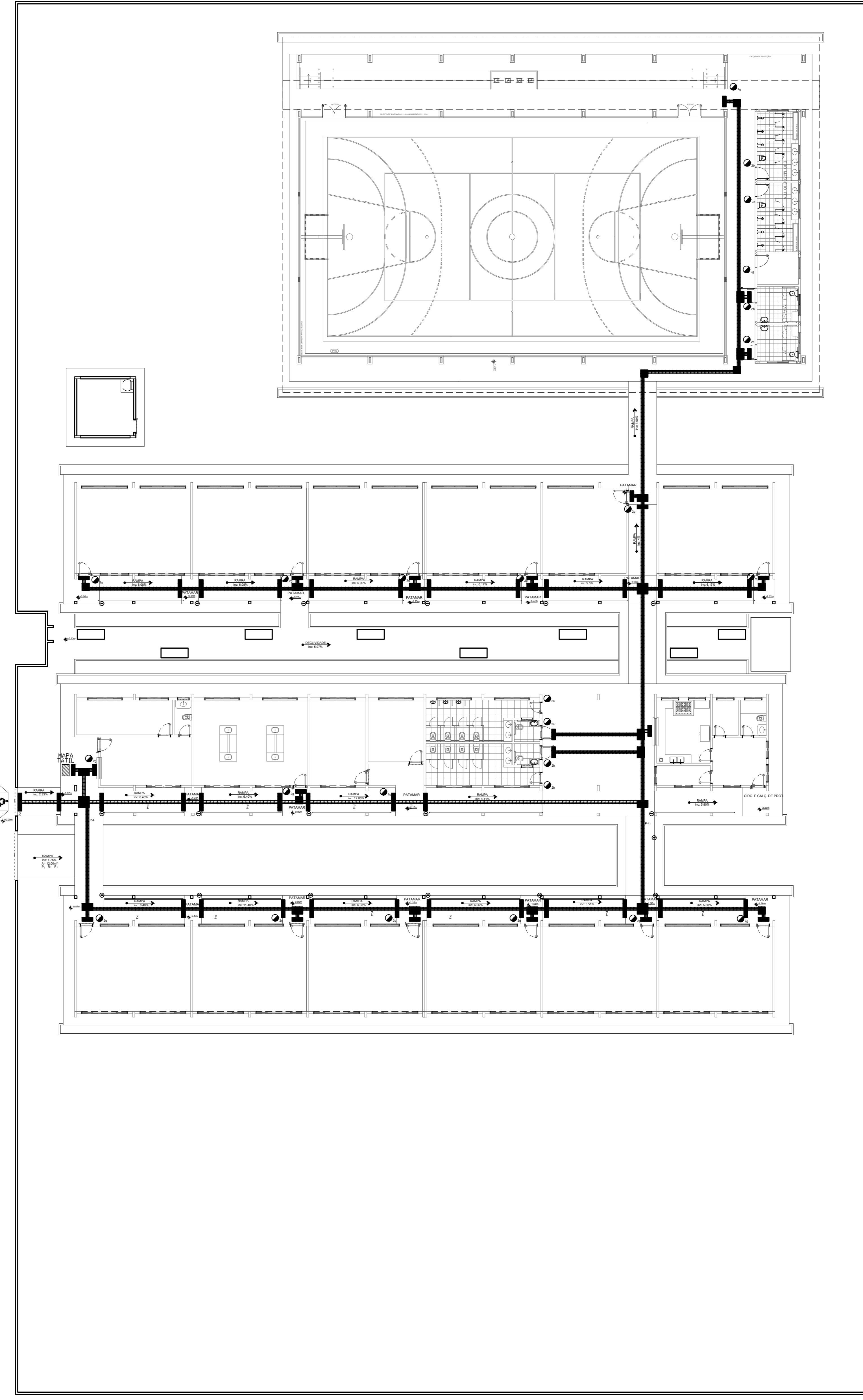
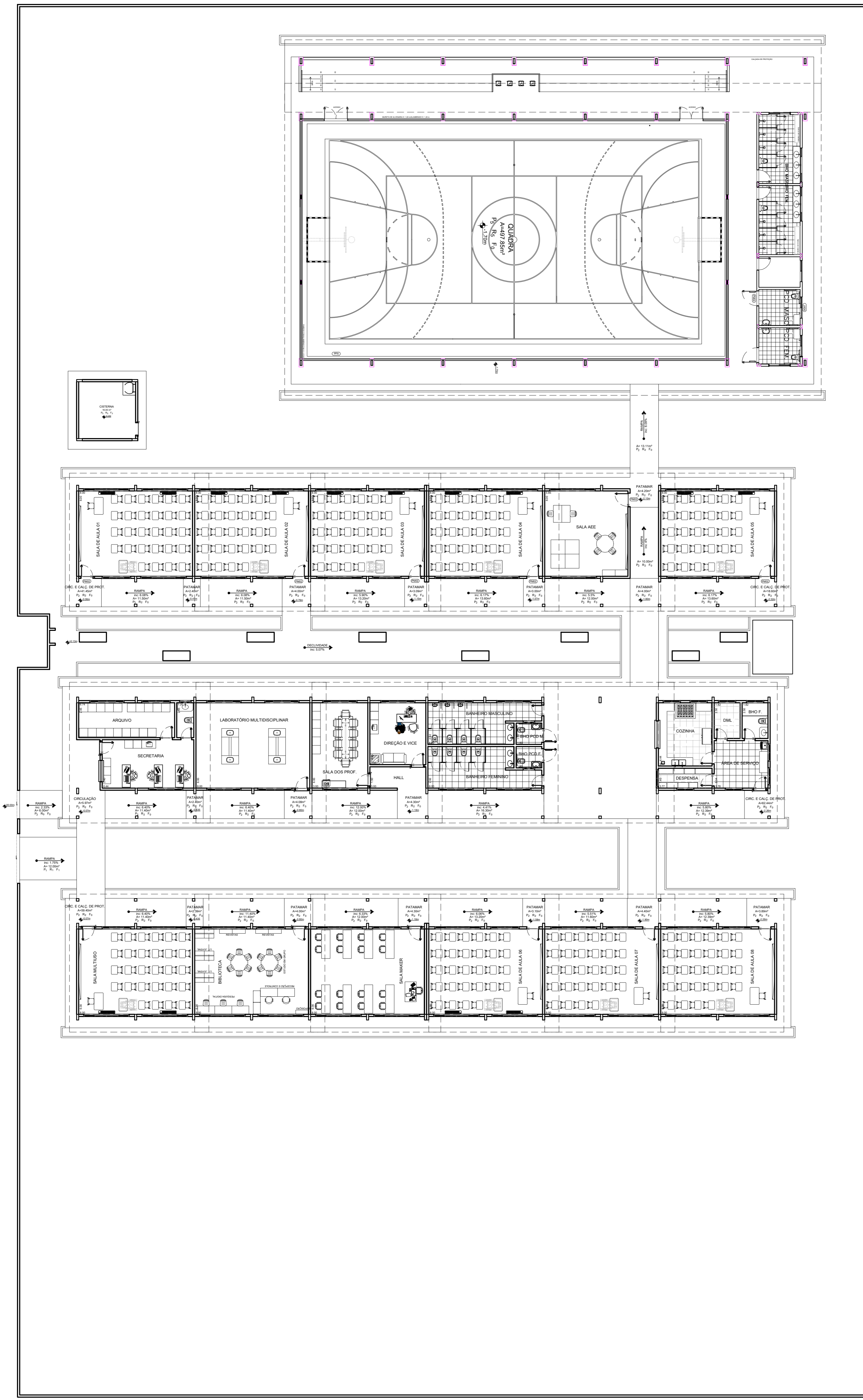
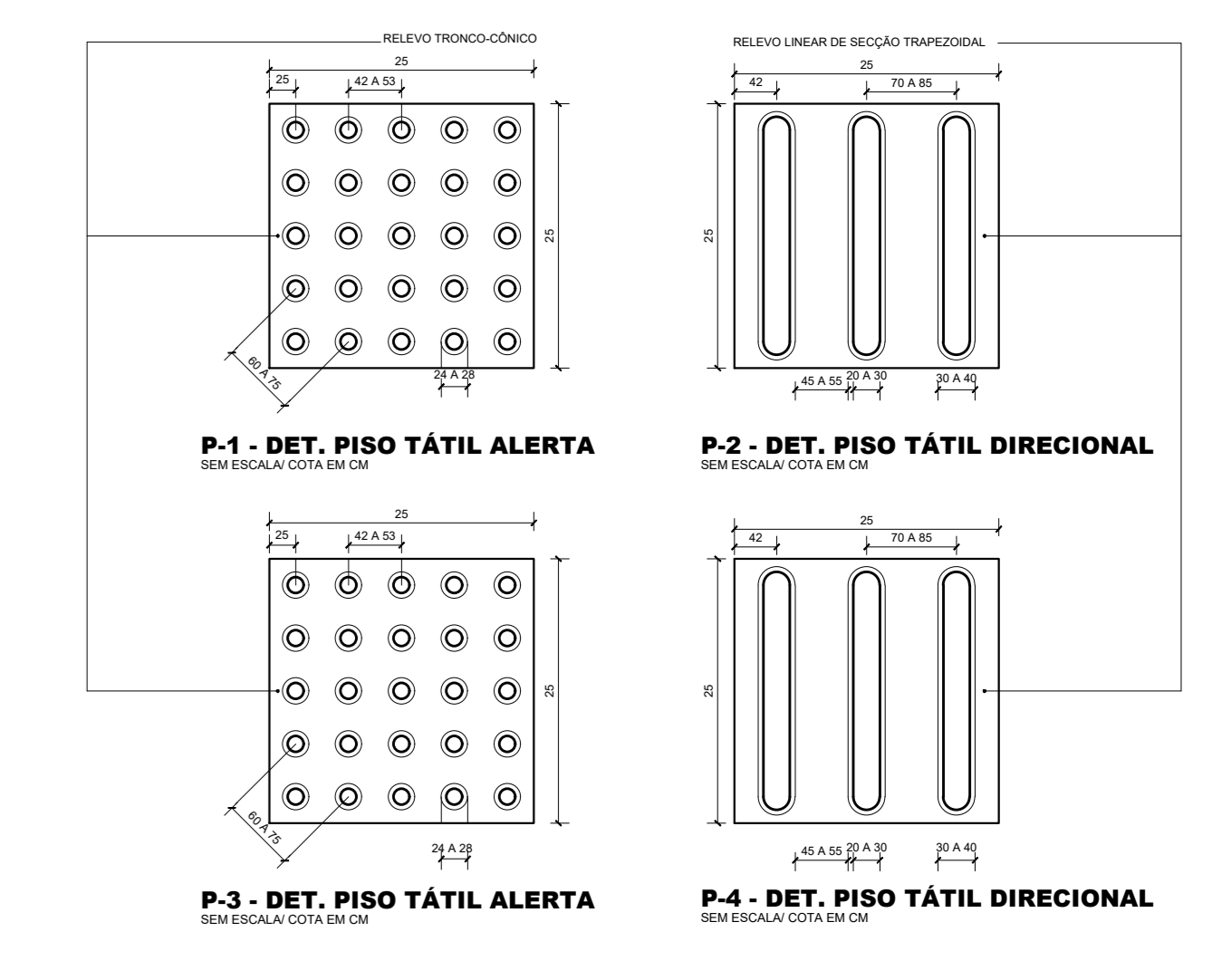

**PREFEITURA DE MÃE DO RIO**

PROPRIETÁRIO: PREFEITURA MUNICIPAL DE MÃE DO RIO/PA

PROJETO: REFORMA E AMPLIAÇÃO DA E.E.E.M. OSCARINA REGO

LOCAL: RUA 25 DE DEZEMBRO, SN HABITAR BRASIL, 69675-000 Mãe do Rio - PA

FRANCA: PLANTA BAIXA DE LAYOUT E ACESSIBILIDADE

ESCALA: INDICADA

DATA: 04/04/2024

OPERADOR CAD: ARQ 04/06

RESPONSÁVEL: ANTONIO F. SANTANA DE C. JUNIOR

Nº DO CREA: 151845485