

PONTE EM MADEIRA

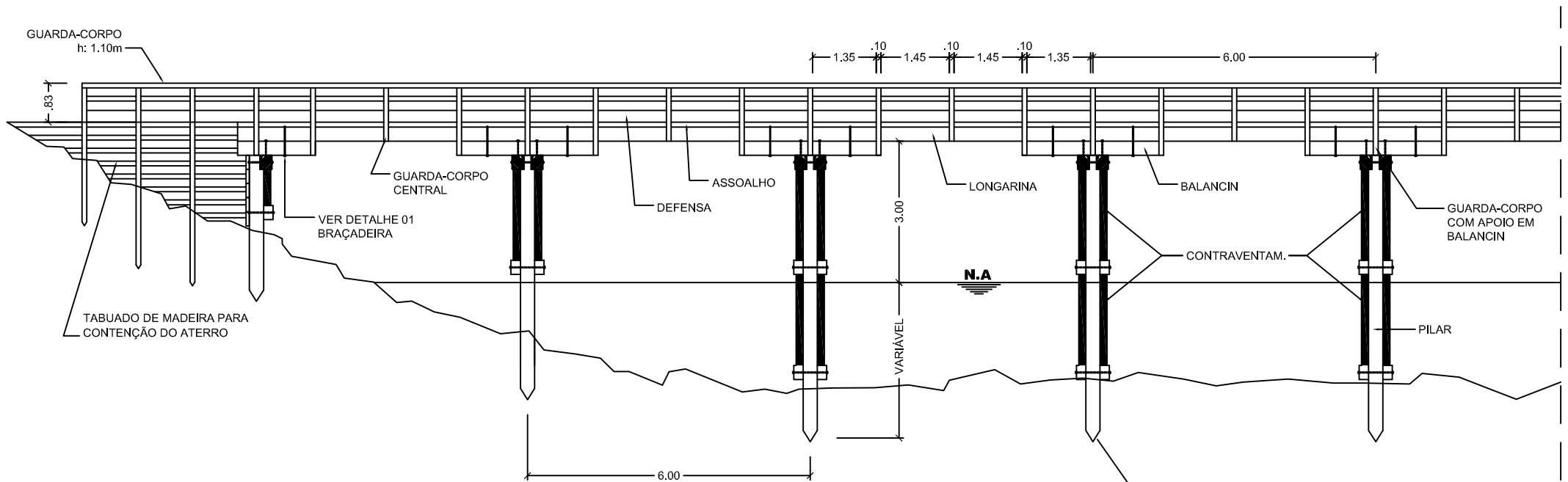

NEGA = 10 GOLPES DO MARTELO COM PENETRAÇÃO DE ATÉ 4,0 cm.
QUANDO DA IMPOSSIBILIDADE DA CRAVAÇÃO DA ESTACA DE MADEIRA DEVERÁ SER FEITO O DIMENSIONAMENTO DE BLOCO DE CONCRETO COMO FORMA DE FUNDAÇÃO.

Vista Lateral

Sem Escala

OBS.: 1 - DIMENSÕES EM METROS.

2 - O ESPAÇAMENTO ENTRE O ASSOALHO DEVERÁ SER DE 01 cm