

LEGENDA	
	DUAS PORTAS
	PORTA DE PASSO
	PORTA DE ALINHAMENTO
	PORTA PORTA, C/ CILINDRO DE CILINDRO DE CILINDRO COM CILINDRO PORTA, S-M-E - Rm
	PORTA DE CILINDRO DE CILINDRO DE ALINHAMENTO - ALCO ALINHADO DE LDO

NOTAS:

- OS PROJETOS DEVEM SER ADAPTADOS TÉCNICAMENTE CONFORME AS EXIGÊNCIAS DO CORPO DE BOMBEIROS ESTADUAIS;
- O ENTE FEDERADO DEVERÁ REALIZAR AS ALTERAÇÕES NECESSÁRIAS ATÉ A APROVAÇÃO E, APÓS ESTA, INCLUIR NO SISTEMA - SIMVEC - NOVO PROJETO E NOVA ART DO ENGENHEIRO RESPONSÁVEL PELAS ADEQUAÇÕES;
- EXECUTAR ESTE PROJETO JUNTAMENTE COM O PROJETO ESTRUTURAL;
- ANTES DA CONCRETAGEM PREVER PASSAGEM PARA AS TUBULAÇÕES DENTRO DOS LIMITES ESTABELECIDOS PELA NBR 6118:2014;
- A TUBULAÇÃO DEVERÁ SER EM FERRO MALHAVEL CLASSE 10.

REFERÊNCIAS:

- MEMORIAL DESCRITIVO E ESPECIFICAÇÕES TÉCNICAS;
- PLANILHA DE QUANTITATIVOS.

01	JULHO/2018	Comissão de acompanhamento e entrega do projeto de reparação estrutural
N.º	DATA	DESCRIÇÃO
01	01/05	CONFERÊNCIA DE REVISÕES
02	01/05	DESCRIÇÃO

GOVERNO FEDERAL
Ministério da Educação
BRASIL
PAZ E JUSTIÇA

FNDE
Fundo Nacional de Desenvolvimento da Educação

PROJETO PADRÃO - FNDE

PROJETADEIRO: LUIZ CARLOS DE MOURA
 MUNICÍPIO: UF: RJ
 RESPOSTA TÉCNICA: SCA
 AUTOR DO PROJETO: FAE
 CREA: 17A

PROGRAMA PROINFÂNCIA - PROJETO TIPO 1
PROJETO DE INSTALAÇÕES

CONTEÚDO: PLANTAS DE COBERTA E INTERIO
 CADERNOS DE ESPECIFICAÇÕES
 MEMORIAL DESCRITIVO
 MEMORIAL DE CÁLCULO
 MEMORIAL DE EXECUÇÃO
 MEMORIAL DE MEDIÇÃO
 MEMORIAL DE PREÇOS UNITÁRIOS
 MEMORIAL DE QUANTITATIVOS
 MEMORIAL DE CUSTOS
 MEMORIAL DE BOMBEIROS
 MEMORIAL DE SEGURANÇA

PROJETADEIRO: LUIZ CARLOS DE MOURA
 MUNICÍPIO: UF: RJ
 RESPOSTA TÉCNICA: SCA
 AUTOR DO PROJETO: FAE
 CREA: 17A

PROJETO: (Modelo) R01
 DATA: 01/05

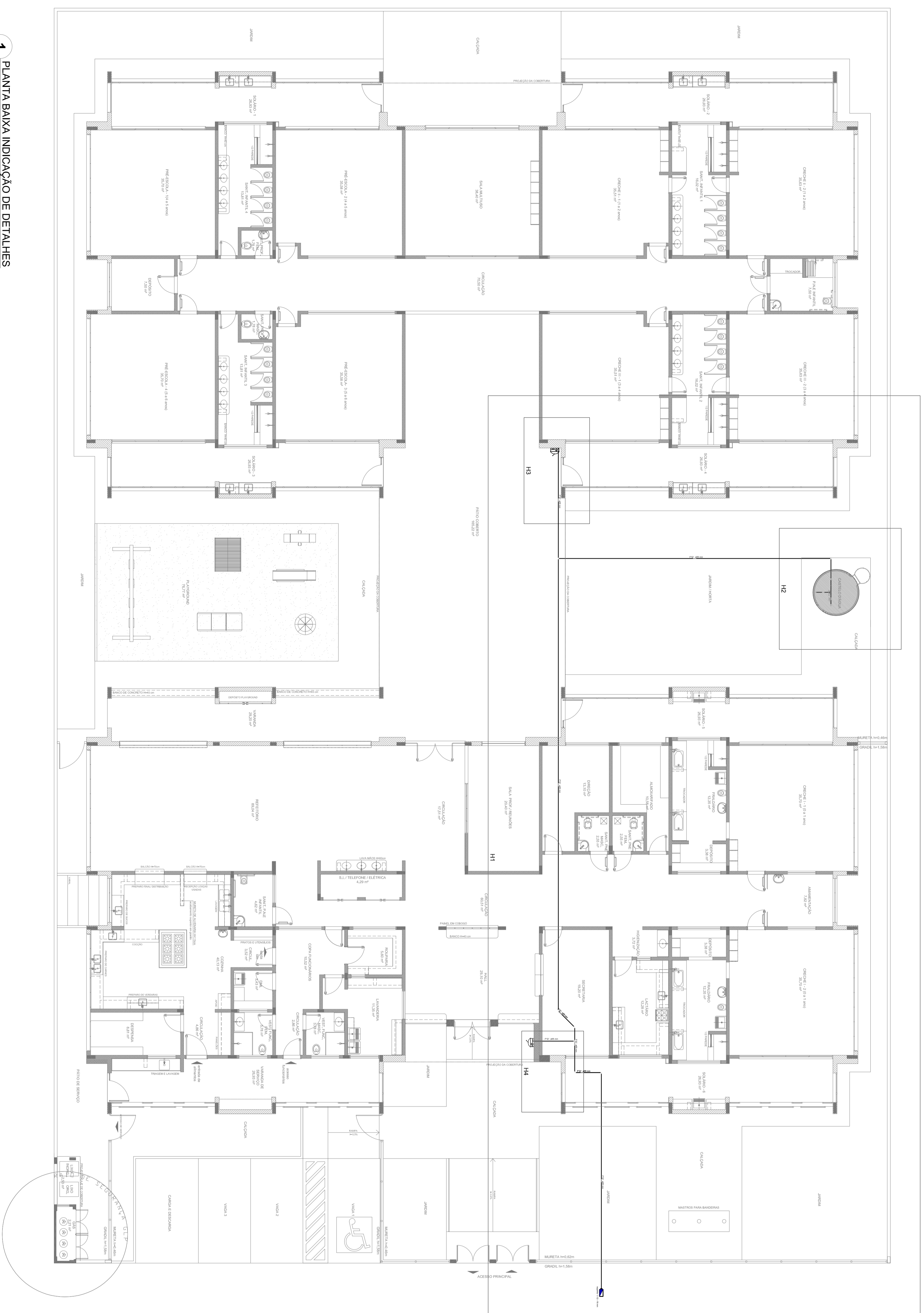

1 PLANTA BAIXA INDICAÇÃO DE DETALHES
ESCALA 1/100

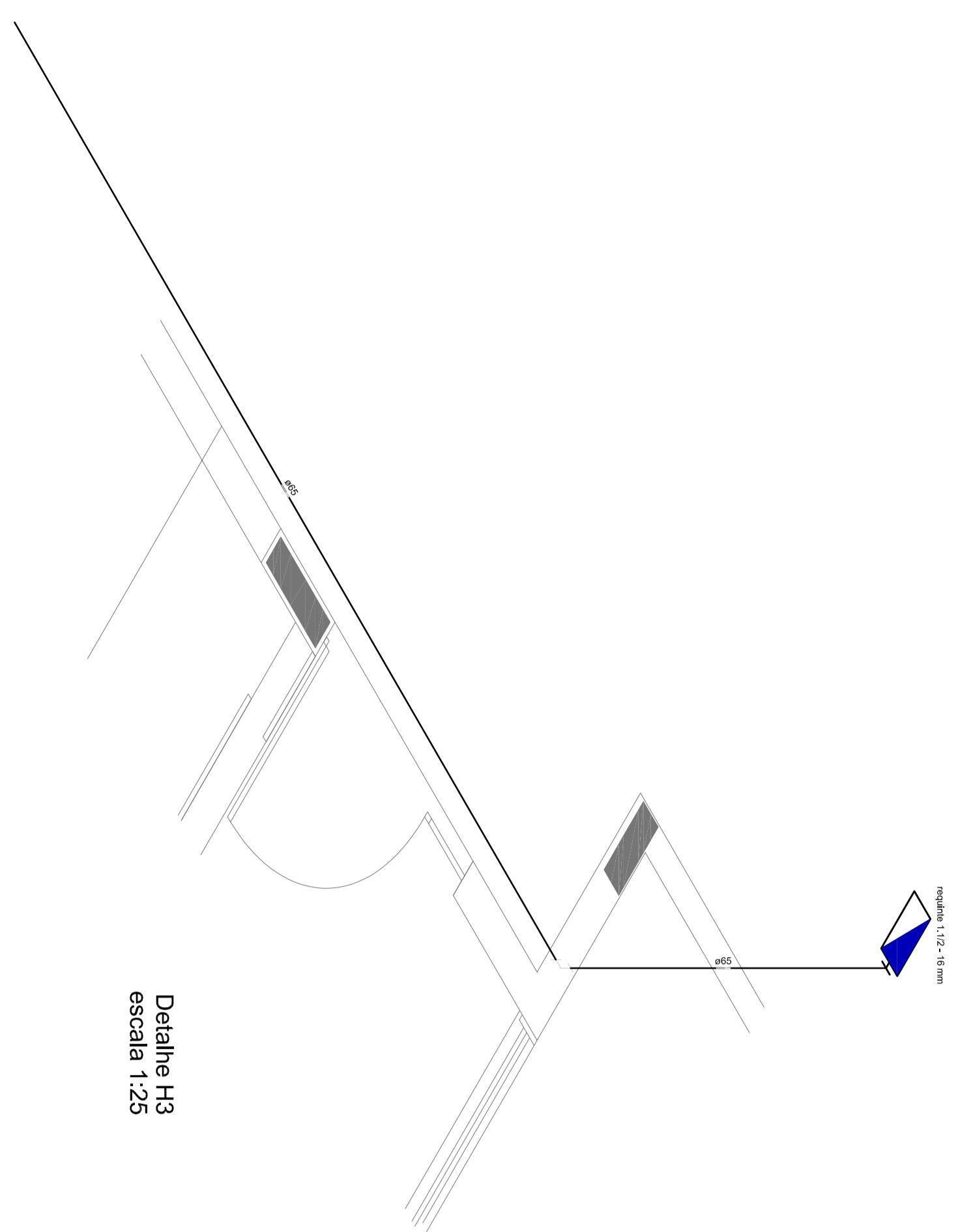

Detalhe H3
escala 1/25

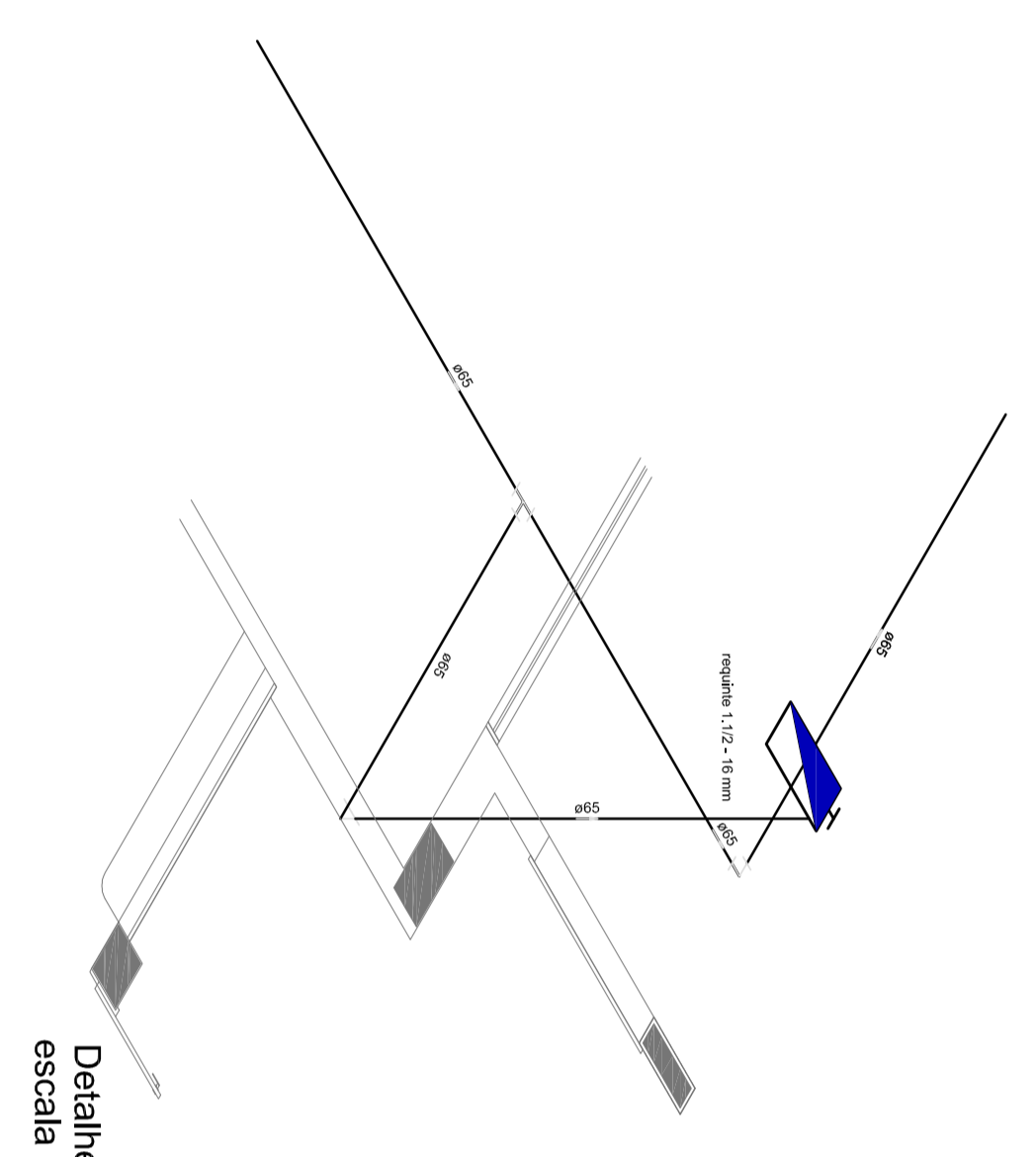

Detalhe H4
escala 1/25



Detalhe H2
escala 1/25

LEGENDA	
	VIDROS SANFOS
	MOENTE DE ALUMINIO
	CONTORNO DE ALUMINIO
	ENTRADA PORTILHOS / CORTINA DE FERRO / CANTONEIRA ESTERILIZADA 2x4-20x20-2x4x4
	ENTRADA PORTILHOS / CORTINA DE FERRO / CANTONEIRA ESTERILIZADA 5x5x5 - 8kg
	PORTO DE LUBRIFICACAO DE EMBOCADURA DE ALUMINIO - RIGIDO ANTI-IMPACTO DE UEP

NOTAS:

- OS PROJETOS DEVEM SER ADAPTADOS TECNICAMENTE CONFORME AS EXIGENCIAS DO CORPO DE BOMBEIROS ESTADUAIS;
- O ENTE FEDERADO DEVERA REALIZAR AS ALTERACOES NECESSARIAS ATFA APROVACAO E, APÓS ESTA, INCLUIR NO SISTEMA - SINIEC - NOUO PROJETO E NOVA ART DO ENGENHEIRO RESPONSÁVEL PELAS ADEQUACOES;
- EXECUTAR ESTE PROJETO JUNTAMENTE COM O PROJETO ESTRUTURAL;
- ANTES DA CONCRETAGEM PREVER PASSAGEM PARA AS TUBULACOES DENTRO DOS LIMITES ESTABELECIDOS PELA NBR 6118:2014;
- A TUBULACAO DEVERÁ SER EM FERRO MALEÁVEL CLASSE 10.

REFERÊNCIAS:

- MEMORIAL DESCRITIVO E ESPECIFICACOES TECNICAS;
- PLANILHA DE QUANTITATIVOS.

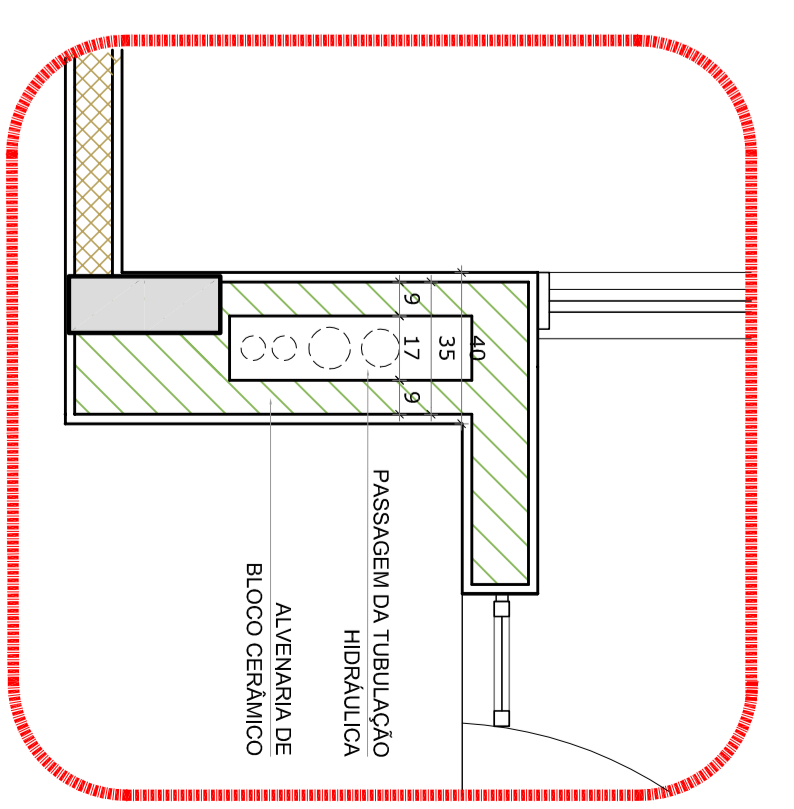

2 DETALHE - SHAFT HIDRAULICA
ESCALA 1/20

01 - JULHO/2016 - Correções de incompatibilidades e ajuste do detalhe de elementos estruturais.

N.º - DATA - DESIGNACAO DE REVISAO.

CONTROLE DE REVISOES



PROJETO PADRAO - FIDE

PROJETO PADRAO :	PROJETO PADRAO - FIDE
ENGENHEIRO :	MUNICIPAL - UFR
PROJETO PADRAO :	RESPOSTA TECNICA
AUTOR DO PROJETO :	CAU
DATA :	05/14
REVISAO :	RA

PROGRAMA PROINFANCIA - PROJETO TIPO 1			
PROJETO DE INSTALACOES			
CONDOMINIO :	PLANTA DE COMBATE A INCENDIO	HIN	02/05
CONSTRUCAO :	PLANTA BAIXA, ISOMETRICO E DETALHES		
EDIFICACAO :	PLANTA BAIXA DO TERREO		
PROJETO :	ARQUITETURA	DATA :	02/05