

1 SOLÁRIOS
ESCALA 1/25

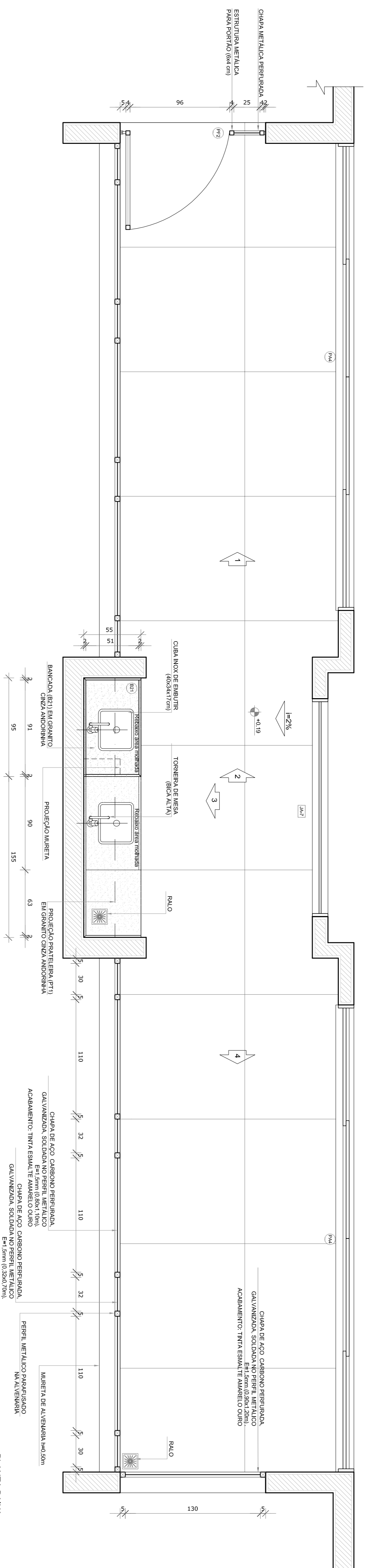

PLANTA BANHA

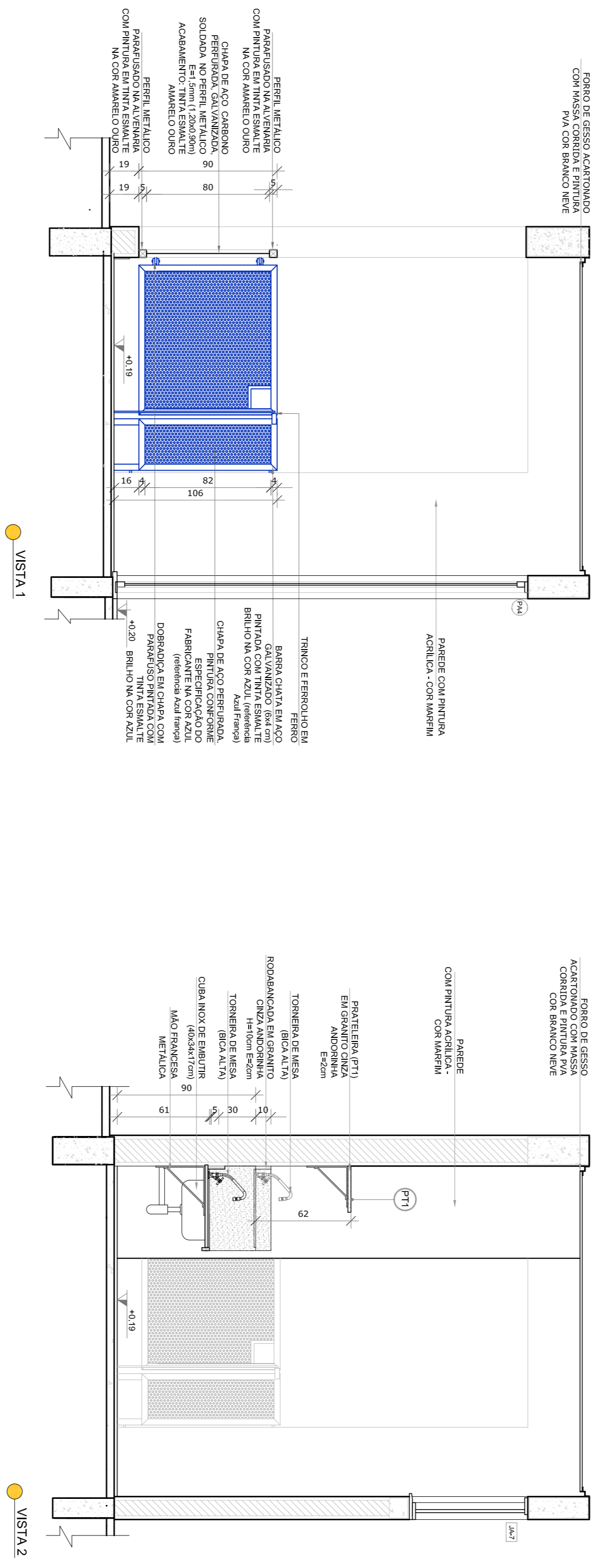

VISTA 1

VISTA 2

VISTA 3

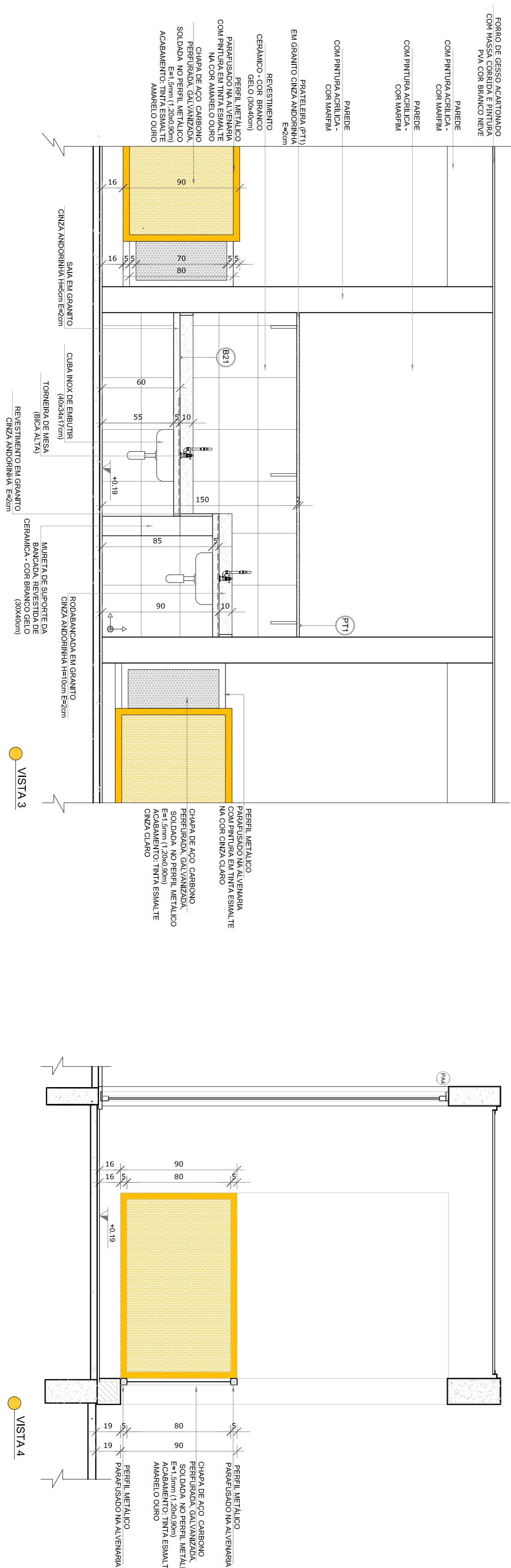

VISTA 4

VISTA 5

NOTAS

- MEDIDAS E NÍVEIS EM METROS.
- VERIFICAR POSIÇÃO EXATA DOS PILARES NO PROJETO ESTRUTURAL.
- VERIFICAR POSIÇÃO EXATA DOS PILARES DE PORTALMENTO.
- EM CASO DE CONFLITO DE INFORMAÇÕES ENTRE O PROJETO GRÁFICO E O MEMORIAL DESCRITIVO, PREVALECE A INFORMAÇÃO CONTIDA NOS DESENHOS.
- ALTERAÇÕES NESTE PROJETO SOMENTE COM AUTORIZAÇÃO EXPRESSA DO RUIE

REFERÊNCIAS:

- PLANTAS DE QUANTITATIVOS
- MEMORIAL DESCRITIVO E ESPECIFICAÇÕES TÉCNICAS

LEGENDA:

	INDICAÇÃO NÍVEL PLANTAS CORTE		INDICAÇÃO DE VISTAS
	INDICAÇÃO DE cortes		ESPECIFICAÇÕES DE MATERIAS
	INDICAÇÃO DE FACHOS		INDICAÇÃO DE EIXOS
	INDICAÇÃO DE PORTAS E JANELAS		INDICAÇÃO DE ELEMENTOS (BANCADA, TORNEL, ETC)



01 JULHO/2016 Correção do caminho.

N.º DATA: DESCRIÇÃO:

CONTRÔLE DE REVISÕES

FUNDE **Fundo Nacional de Desenvolvimento da Educação** **Ministério da Educação** **GOVERNO FEDERAL** **BRASIL** **PÁTRIA EDUCADORA**

PROJETO PADRÃO - FUNDE

PROPRIETÁRIO: :

ENFEREJO:

MUNICÍPIO - UF:

PROPRIETÁRIO

RESP. TÉCNICO **CREA**

AUTOR DO PROJETO **CAU**

DIFLO **CREA**

COSELECÇÃO **CGEST - Coordenação Geral de Infraestrutura Educacional**

PROGRAMA PROINFÂNCIA - PROJETO TIPO 1

PROJETO DE ARQUITETURA

AMPLIAÇÃO DO BLOCO B

SOLÁRIOS

ARQ

FORMATO A18x11,95x41

REVISÃO R.00 R.01

ESCALA 1/25

DATA EMISSÃO JULHO/2016

PÁGINA 31/35

1 CRECHE II-1
ESCALA 1/25

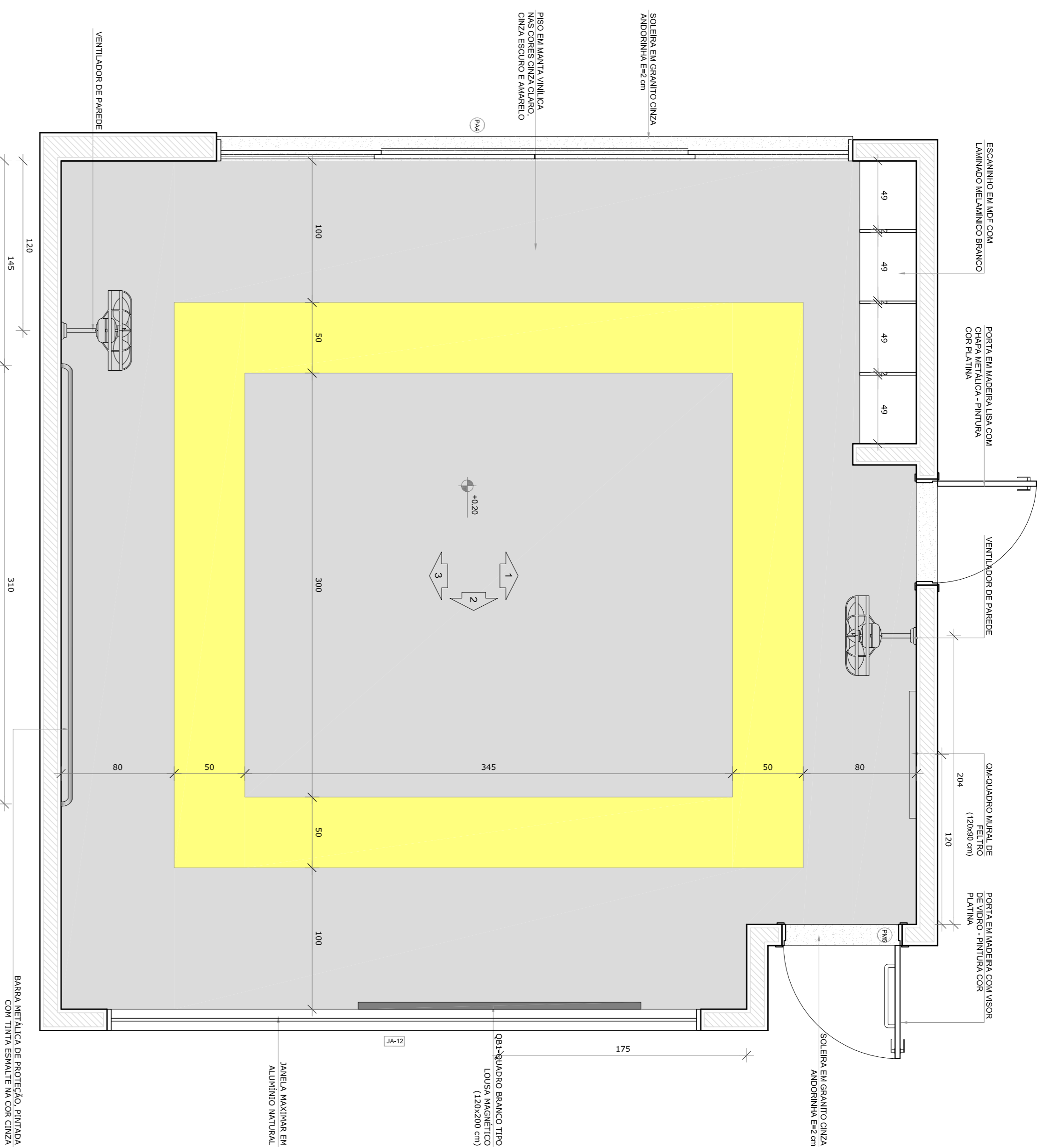

● PLANTA BAIXA CRECHE II-1

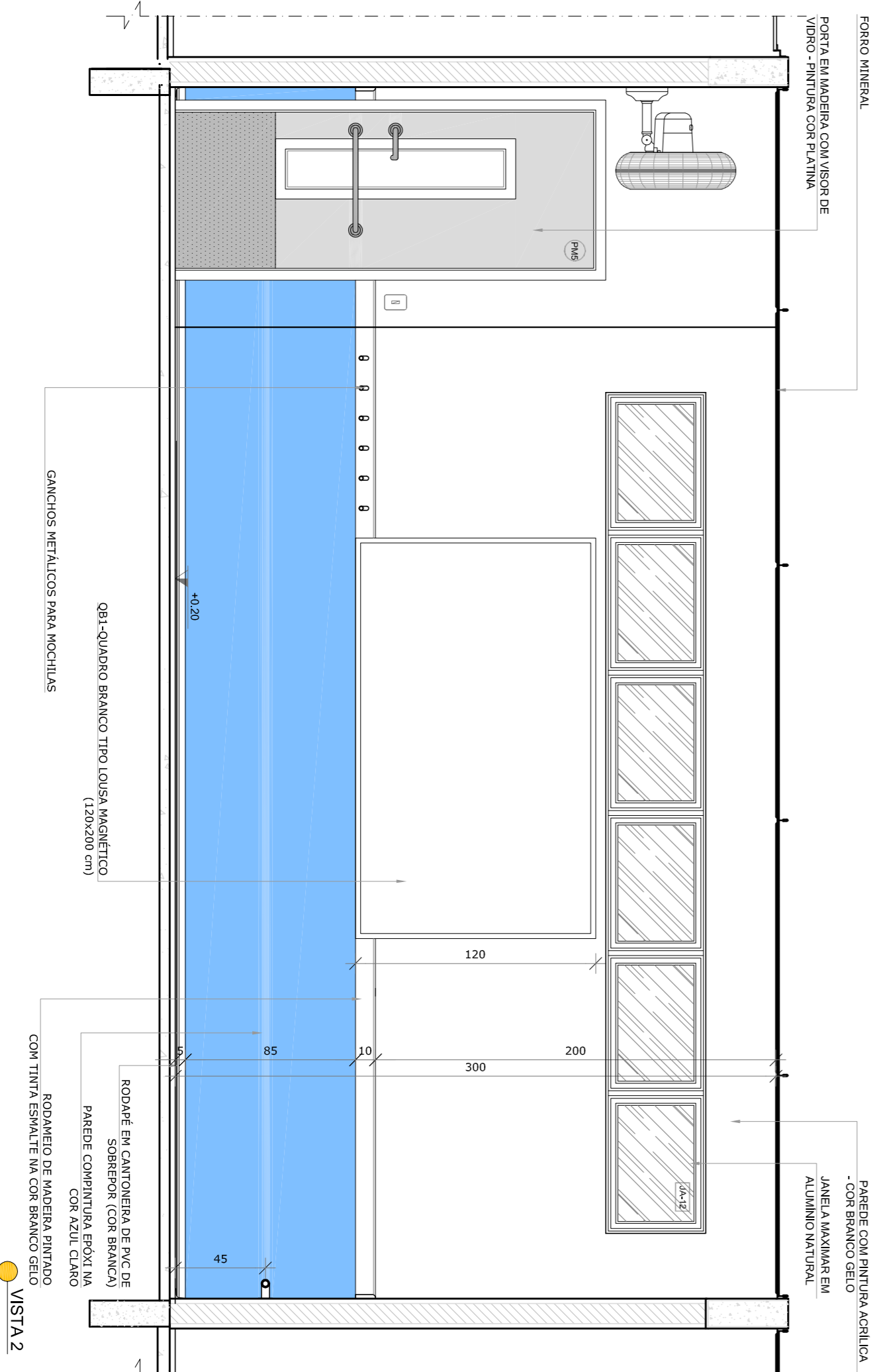

● VISTA 2

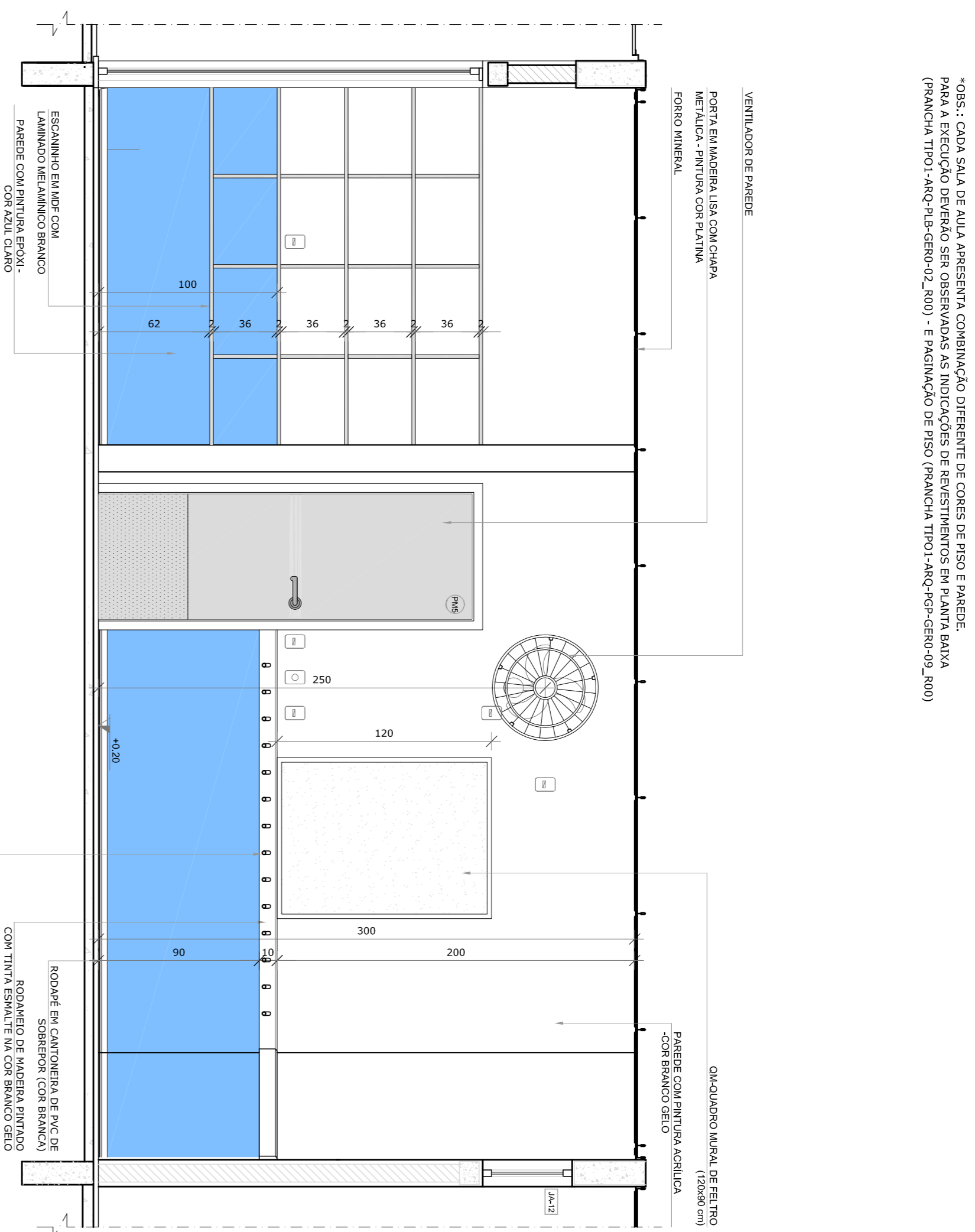

● VISTA 1

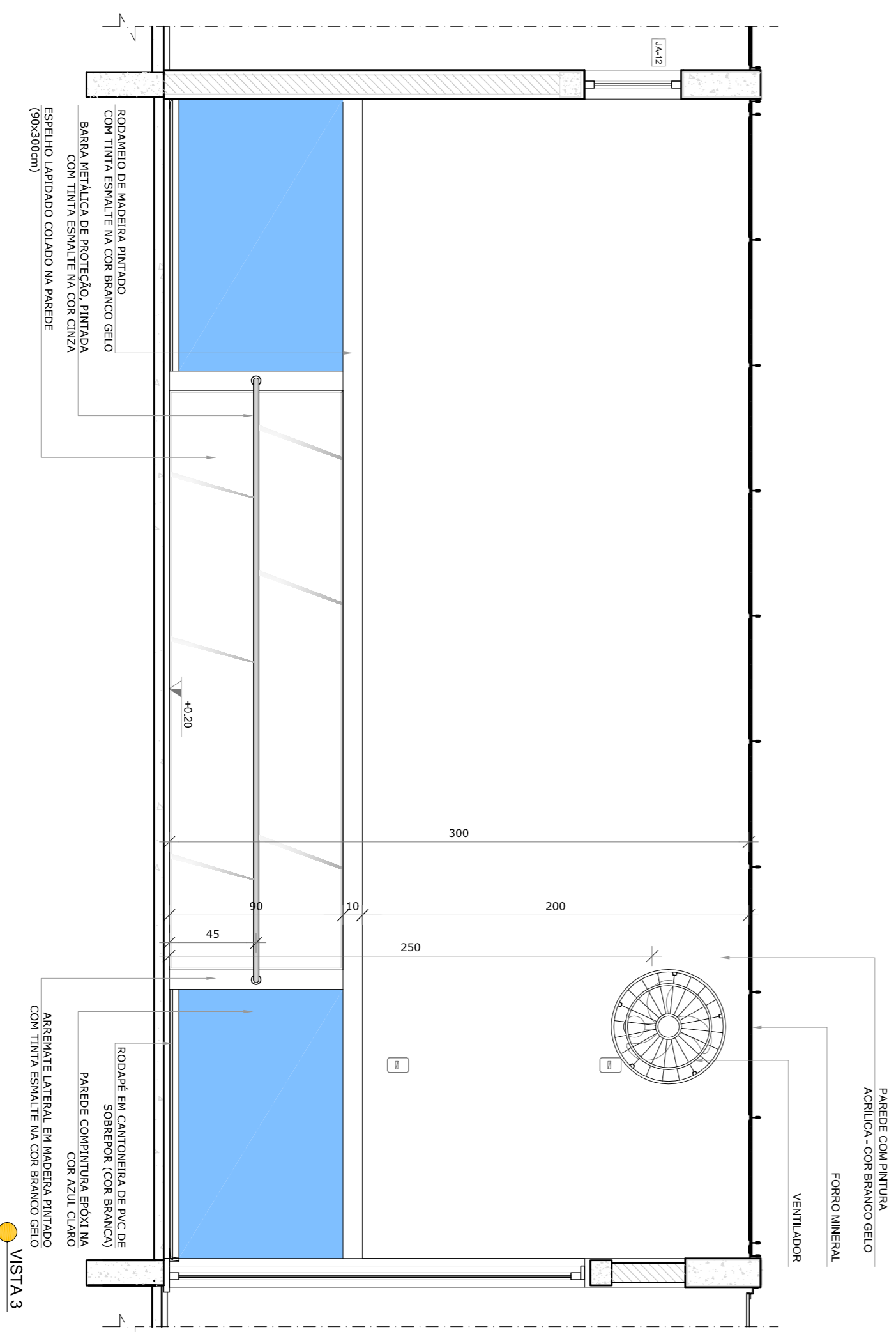

● VISTA 3

NOTAS: CADA SALA DE ALTA RESERVA COMBINAÇÃO DIFERENTE DE CORES DE PISO E PAREDE. (PAREDE TIPO: ANO-GR-GER-02, 800) - E PAVIMENTAÇÃO DE PISO (PAREDE TIPO: ANO-GR-GER-09, 800)

- NOTAS
- MEDIDAS E NÍVEIS EM METROS;
 - VERIFICAR POSIÇÃO EXATA DOS PILARES NO PROJETO ESTRUTURAL - VERIFICAR POSIÇÃO EXATA DOS PILARES NO PROJETO ESTRUTURAL;
 - EM CASO DE CONFLITO DE INFORMAÇÕES ENTRE O PROJETO GRÁFICO E O MEMORIAL DESCRITIVO, PREVALECE A INFORMAÇÃO CONTIDA NOS DESENHOS;
 - ALTERAÇÕES NESTE PROJETO SOMENTE COM AUTORIZAÇÃO EXPRESSA DO RUIE
- REFERÊNCIAS:
- PLANTAS DE QUANTITATIVOS;
 - MEMORIAL DESCRITIVO E ESPECIFICAÇÕES TÉCNICAS

LEGENDA:

	INDICAÇÃO NÍVEL PLANTAS CORTE	INDICAÇÃO DE VISTAS
	INDICAÇÃO DE cortes	ESPECIFICAÇÕES DE MATERIAS
	INDICAÇÃO DE FACHOS	INDICAÇÃO DE EIXOS
	INDICAÇÃO DE PORTAS E JANELAS	INDICAÇÃO DE ELEMENTOS (BANCOS, INTELUMINOS E ETC.)



01	JULHO/2016	Correção do caminho.
N.º:	DATA:	DESCRIÇÃO:
CONTROLE DE REVISÕES		

FUNDE *Fundo Nacional de Desenvolvimento da Educação*

GOVERNO FEDERAL **BRASIL** *Ministério da Educação*

PÁTRIA EDUCADORA

PROJETO PADRÃO - FUNDE

PROPRIETÁRIO: :	RA
ENDEREÇO:	
MUNICÍPIO - UF:	
PROPRIETÁRIO	
RESP. TÉCNICO	CREA
AUTOR DO PROJETO	CAU
DIFEO	CREA

OBSERVAÇÕES:

PROGRAMA PROINFÂNCIA - PROJETO TIPO 1
PROJETO DE ARQUITETURA

CONVERSÃO	AMPLIAÇÃO DO BLOCO B	ARQ
CGEST - Coordenação Geral de Infraestrutura Educacional	CRECHE II-1 E CRECHE III-1	
FORMATO A18x11x949	ESCALA 1/25	PRONONCA 32/35
REVISÃO R 00	DATA EMISSÃO JULHO/2016	

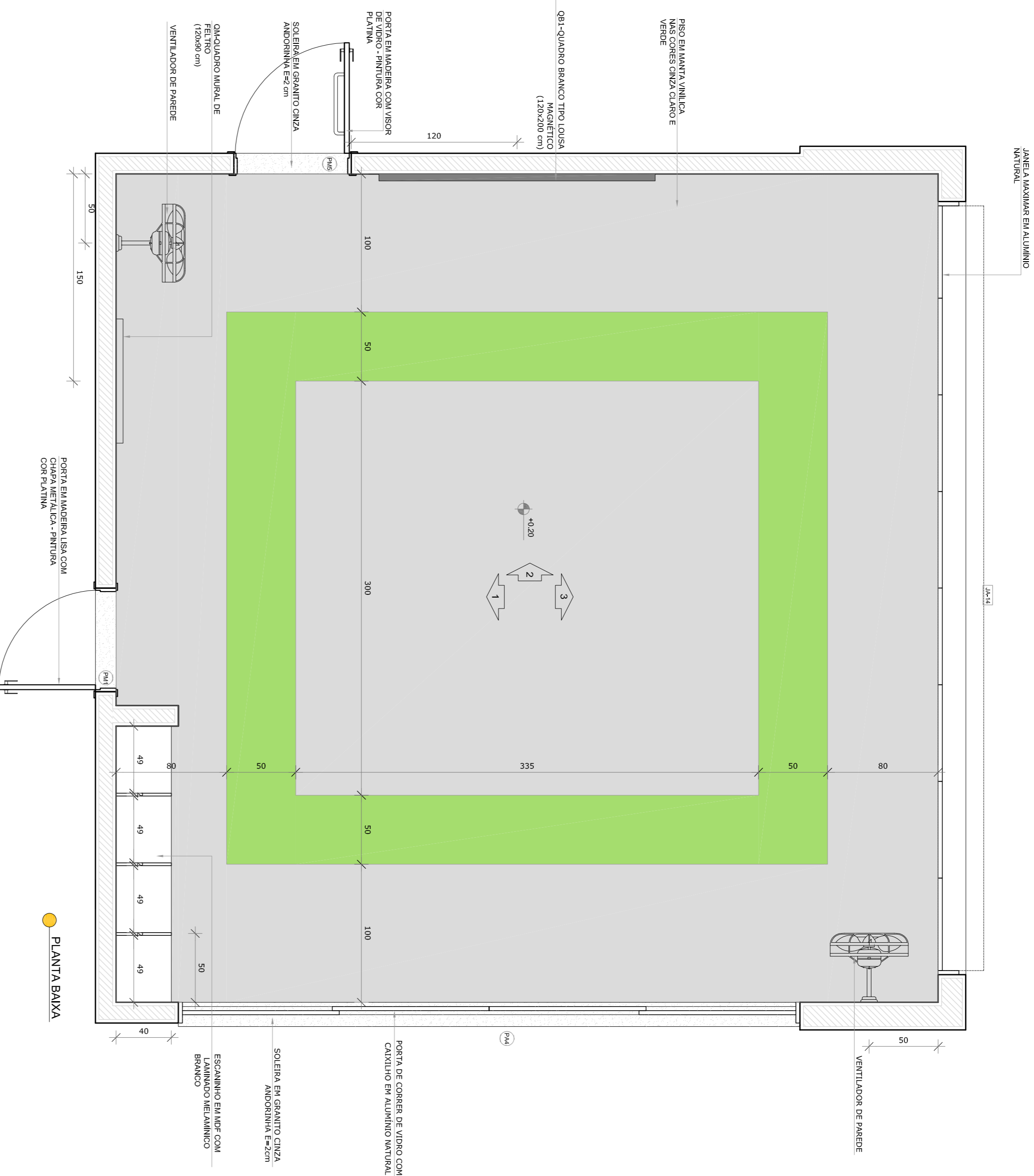

PLANTA BAKA

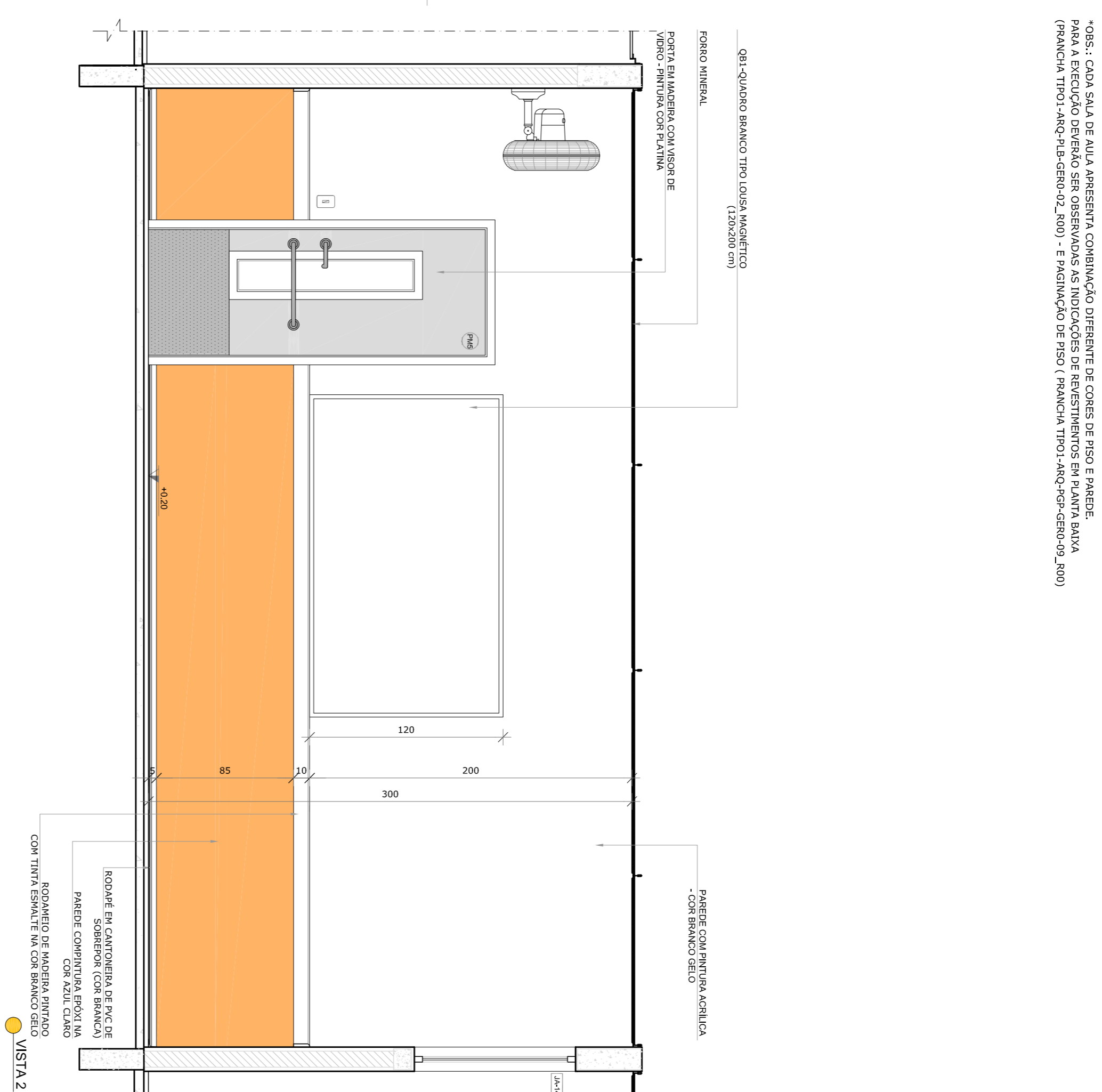

VISTA 2

*OBS.: CADA SALA DE AULA PRESENTA COMBINAÇÃO DIFERENTE DE CORES DE PISO E PAREDE. PARA MAIS INFORMAÇÕES ACERCA DAS COLEÇÕES DE PISO E PAREDES, VER O CROQUI DE REFERÊNCIA (PLANILHA TIPO 1-ARC-FEB-GERM-02-R01) E PLANILHA DE PISO (PLANILHA TIPO 1-ARC-GER-GERM-09-R00)

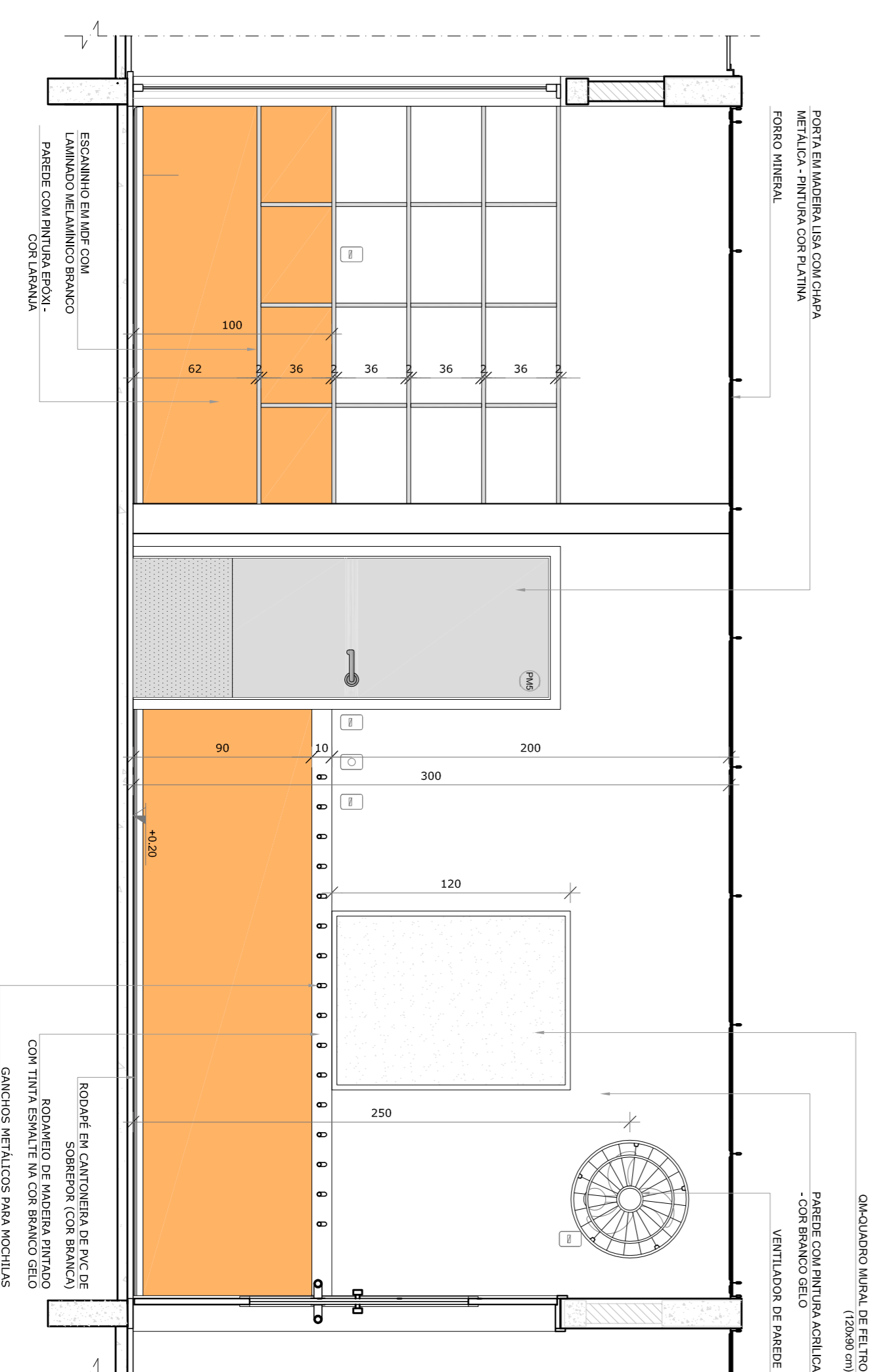

VISTA 1

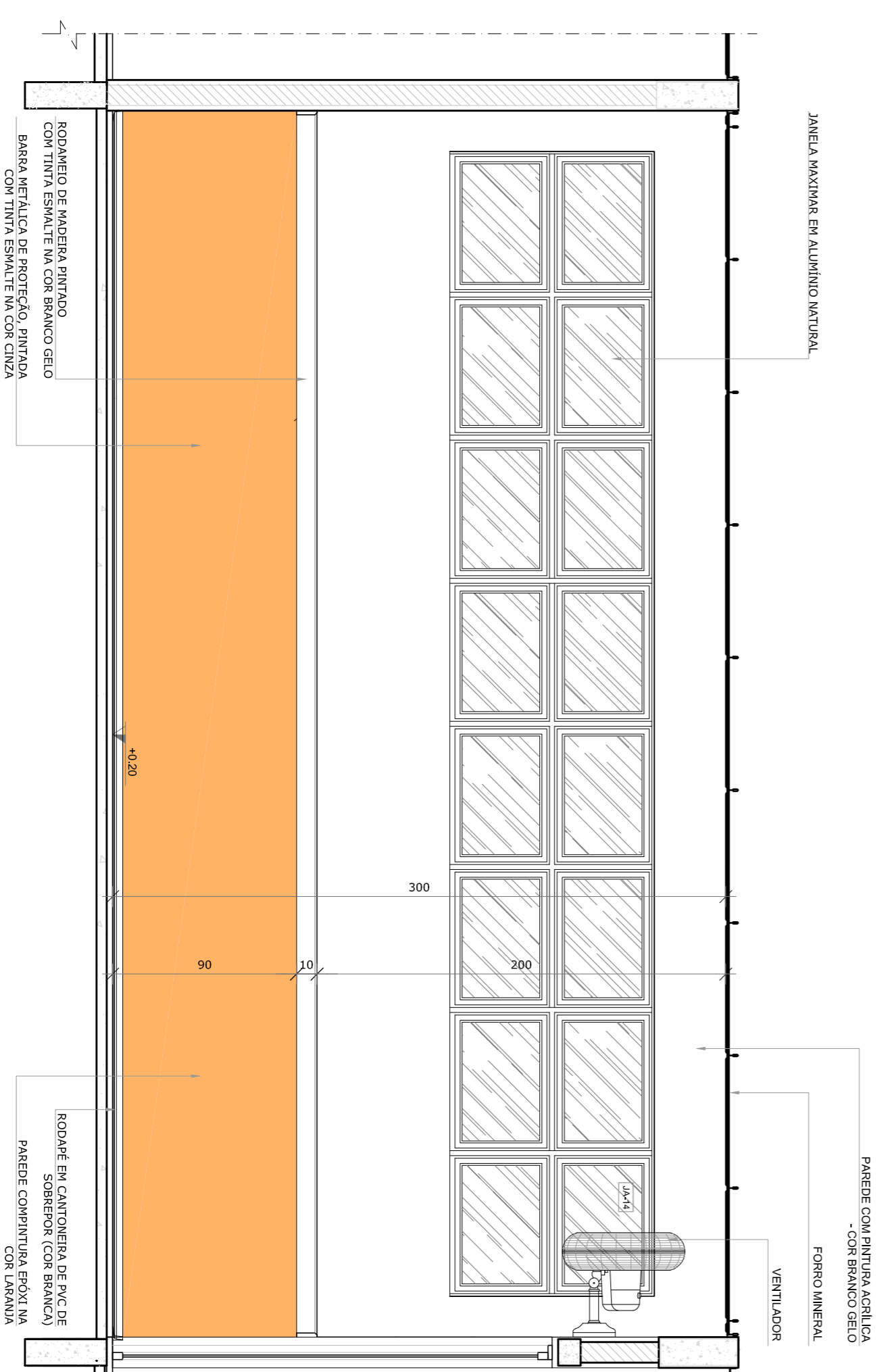

VISTA 3



CROQUI DE REFERÊNCIA

LEGENDA:		
	INDICAÇÃO NÍVEL PLANTAS CORTE	INDICAÇÃO DE VISTAS
	INDICAÇÃO DE cortes	ESPECIFICAÇÕES DE MATERIAS
	INDICAÇÃO DE FACHADAS	INDICAÇÃO DE EIXOS
	INDICAÇÃO DE PORTAS E JANELAS	INDICAÇÃO DE ELEMENTOS (BANCOS, MÓVEIS, ETC.)

NOTAS

- MEDIDAS E NÍVEIS EM METROS.
- VERIFICAR POSIÇÃO EXATA DOS PILARES NO PROJETO ESTRUTURAL.
- EM CASO DE CONFLITO DE INFORMAÇÕES ENTRE O PROJETO GRÁFICO E O MEMORIAL DESCRITIVO, PREVALERÁ A INFORMAÇÃO CONTIDA NOS DESENHOS.
- ALTERAÇÕES NESTE PROJETO SOMENTE COM AUTORIZAÇÃO EXPRESSA DO RUIE

REFERÊNCIAS:

- PLANTAS DE QUANTITATIVOS
- MEMORIAL DESCRITIVO E ESPECIFICAÇÕES TÉCNICAS

01 - JULHO/2016 - Correção do caminho.
N.º - DATA - DESCRIÇÃO:
CONTROLE DE REVISÕES

FUNDE Fundação Nacional de Desenvolvimento da Educação		GOVERNO FEDERAL Ministério da Educação	
PROJETO PADRÃO - FUNDE			
PROPRIETÁRIO :			
ENDEREÇO:			
MUNICÍPIO - UF:			
PROPRIETÁRIO			
RESP. TÉCNICO	CREA		
AUTOR DO PROJETO	CAU		
DUFO		CREA	RA

OBSERVAÇÕES:

PROGRAMA PROINFÂNCIA - PROJETO TIPO 1			
PROJETO DE ARQUITETURA			
CONSEGUIÇÃO	AMPLIAÇÃO DO BLOCO B	ARQ	
CGEST - Coordenação Geral de Infraestrutura Educacional	CRECHE III-2 E CRECHE III-2		
FORMATO A1H+1/35A1	ESCALA 1/25	DATA EMISSÃO	JULHO/2016
REVISÃO R-00	R-01	PRORATA 33/35	

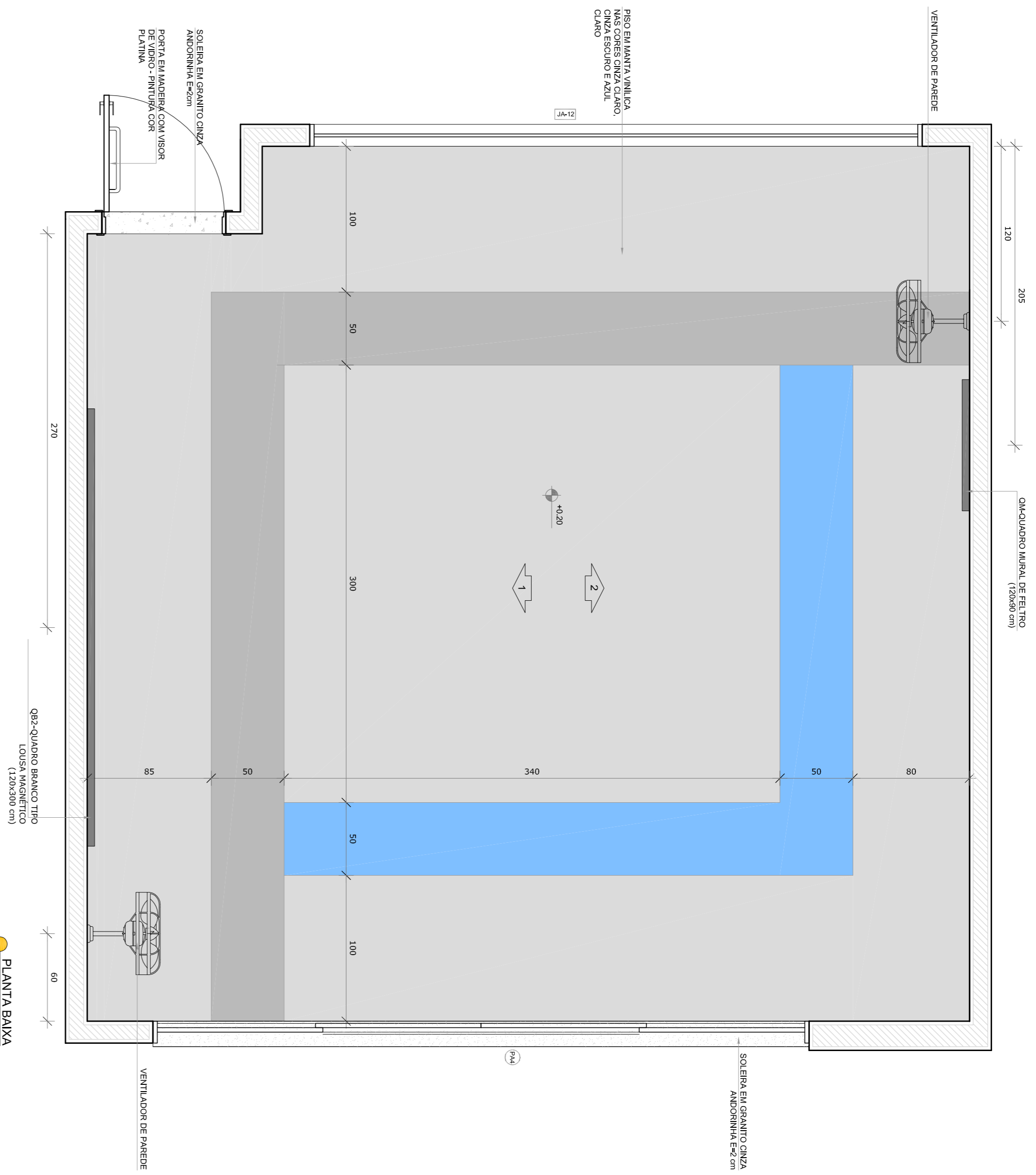

* OBS.: CADA SALA DE AULA APRESENTA CONFIGURAÇÃO DIFERENTE DE CORES DE PISO E PAREDE. PARA MAIS INFORMAÇÕES, VERIFIQUE O PROJETO DE DETALHAMENTO. - EM CASO DE CONFLITO DE INFORMAÇÕES ENTRE O PROJETO GRÁFICO E O MEMORIAL DESCRITIVO, PREVALECE A INFORMAÇÃO CONTIDA NOS DESENHOS. - ALTERAÇÕES NESTE PROJETO SOMENTE COM AUTORIZAÇÃO EXPRESSA DO RUIE

NOTAS

- MEMORIA E NIVEL EM METROS.
- VERIFICAR POSIÇÃO EXATA DOS PILARES NO PROJETO ESTRUTURAL.
- VERIFICAR POSIÇÃO EXATA DOS PISOS DE DETALHAMENTO.
- EM CASO DE CONFLITO DE INFORMAÇÕES ENTRE O PROJETO GRÁFICO E O MEMORIAL DESCRITIVO, PREVALECE A INFORMAÇÃO CONTIDA NOS DESENHOS.
- ALTERAÇÕES NESTE PROJETO SOMENTE COM AUTORIZAÇÃO EXPRESSA DO RUIE

REFERÊNCIAS:

- PLANTAS DE QUANTITATIVOS
- MEMORIAL DESCRITIVO E ESPECIFICAÇÕES TÉCNICAS

LEGENDA:

	INDICAÇÃO NÍVEL PLANTA CORTE		INDICAÇÃO DE VISITAS
	INDICAÇÃO DE CORTES		ESPECIFICAÇÕES DE MATERIAS
	INDICAÇÃO DE FACHOS		INDICAÇÃO DE EIXOS
	INDICAÇÃO DE PORTAS E JANELAS		INDICAÇÃO DE ELEMENTOS (BANCOS, INSTALAÇÕES E ETC.)

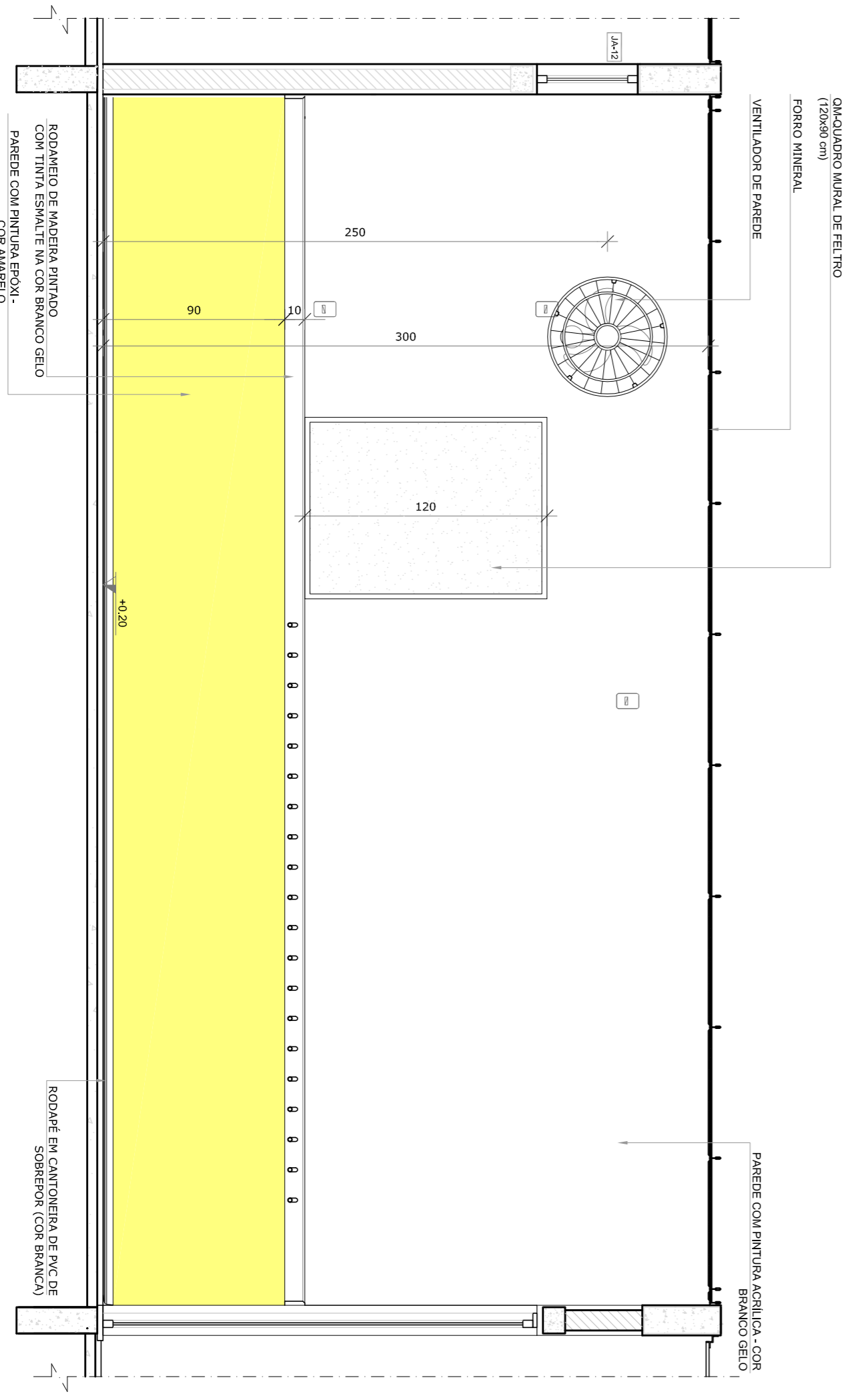
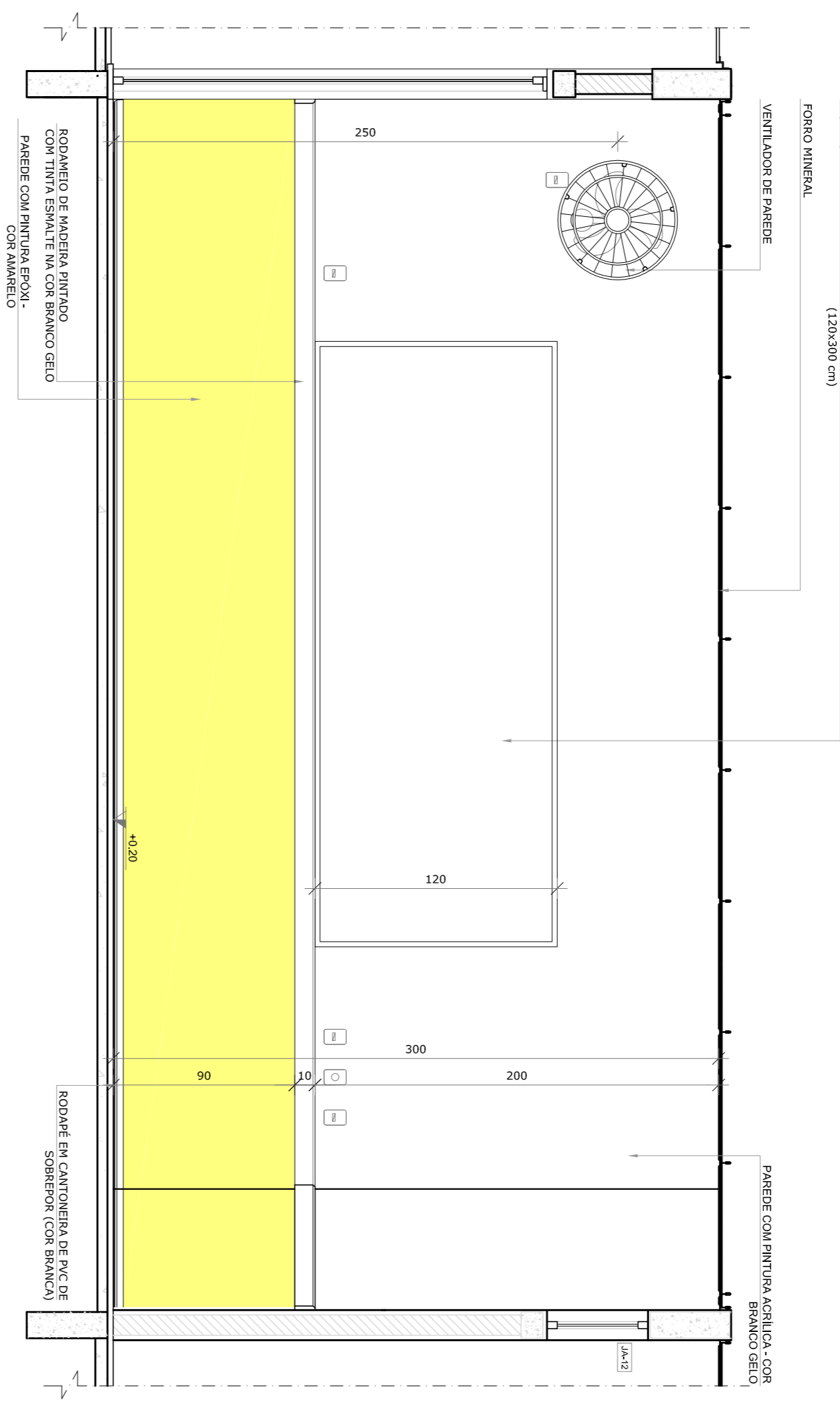

PROJETO PADRÃO - FNDE

FNDE Fundação Nacional de Desenvolvimento da Educação

Ministério da Educação

BRASIL GOVERNO FEDERAL

PÁTRIA EDUCADORA

PROPRIETÁRIO:	
ENDEREÇO:	
MUNICÍPIO - UF:	
PROPRIETÁRIO:	
RESP. TÉCNICO	CREA
AUTOR DO PROJETO	CAU
DIFTO	CREA
	RA

PROGRAMA PROINFÂNCIA - PROJETO TIPO 1			
PROJETO DE ARQUITETURA			
CONVERSÃO	AMPLIAÇÃO DO BLOCO B	ARQ	
CGEST - Coordenadoria Geral de Infraestrutura Educacional	SALAS PRÉ-ESCOLA 1, 2, 3 E 4		
FORMATO A18x11x384	REVISÃO R.00 R.01	ESCALA 1/25	PRONCIA 34/35
		DATA EMISSÃO JULHO/2016	

1 SALA MULTIFUNÇÃO
ESCALA 1/25

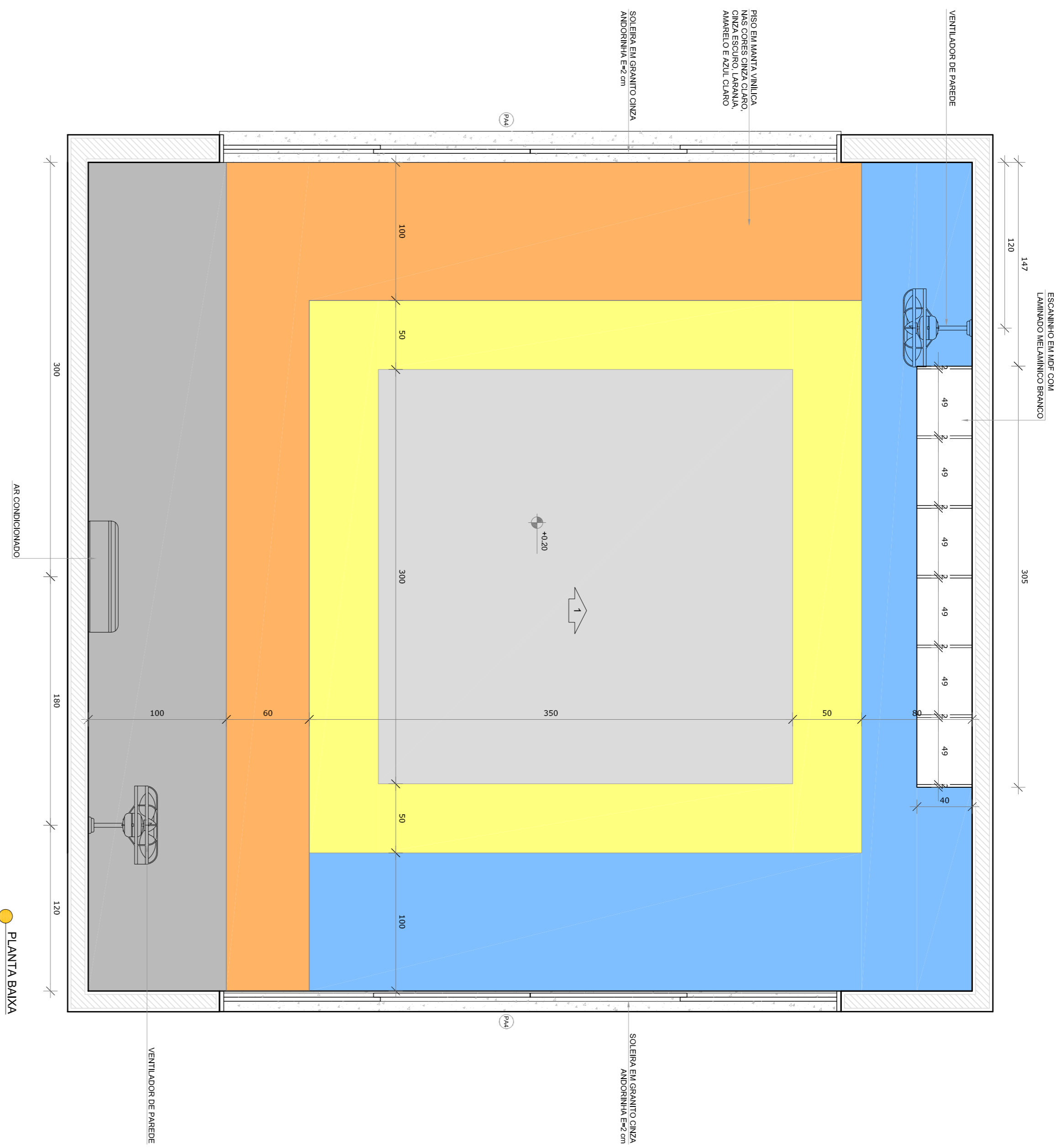

*NOTA: CADA SALA DE ALTA ANEXADA, COMPREENDE PRESENTE DE COZES DE PISO E PAREDE PARA A EXECUÇÃO DEVERÃO SER OBSERVADAS AS INDICAÇÕES DE REGISTROS NA PLANTA BAIXA (PRANCHIA TPO1 - 4RQ-15-B-GER-02, 200) - E PAGINAÇÃO DE PISO (PRANCHIA TPO1 - 4RQ-15B-GER-03, 200)

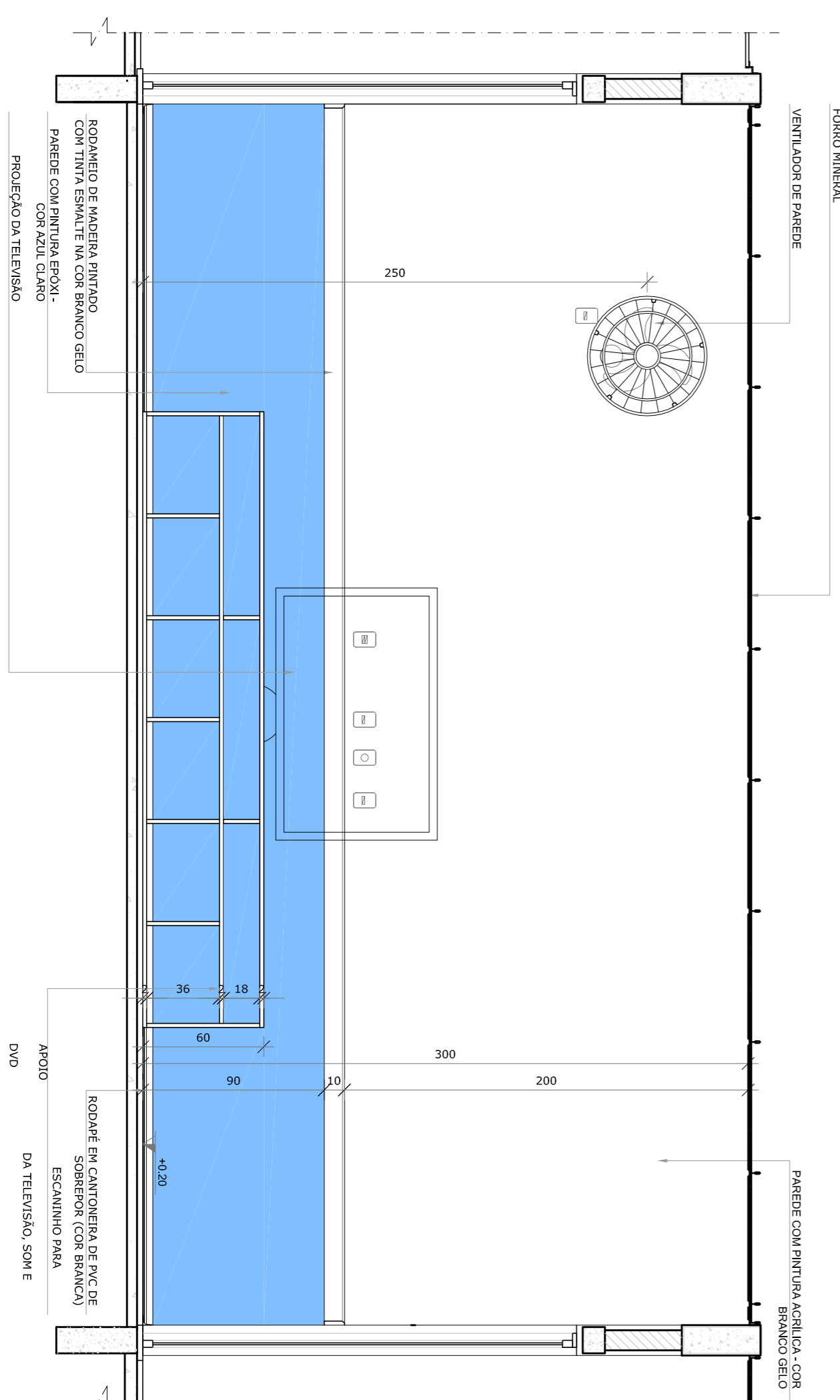

NOTAS

- MEMORIAS E NIVEIS EM METROS;
- VERIFICAR POSIÇÃO EXATA DOS PILARES NO PROJETO ESTRUTURAL;
- EM CASO DE CONFLITO DE INFORMAÇÕES ENTRE O PROJETO GRÁFICO E O MEMORIAL DESCRITIVO, PREVALECE A INFORMAÇÃO CONTIDA NOS DESENHOS;
- ALTERAÇÕES NESTE PROJETO SOMENTE COM AUTORIZAÇÃO EXPRESSA DO RUIE

REFERÊNCIAS:

- PLANTAS DE QUANTITATIVOS;
- MEMORIAL DESCRITIVO E ESPECIFICAÇÕES TÉCNICAS

LEGENDA:

	INDICAÇÃO NÍVEL PLANTAS CORTE		INDICAÇÃO DE VISTAS
	INDICAÇÃO DE CORTES		ESPECIFICAÇÕES DE MATERIAS
	INDICAÇÃO DE FACHOS		INDICAÇÃO DE EIXOS
	INDICAÇÃO DE PORTAS E JANELAS		INDICAÇÃO DE ELEMENTOS (BANCOS, INTELUSOS E ETC.)

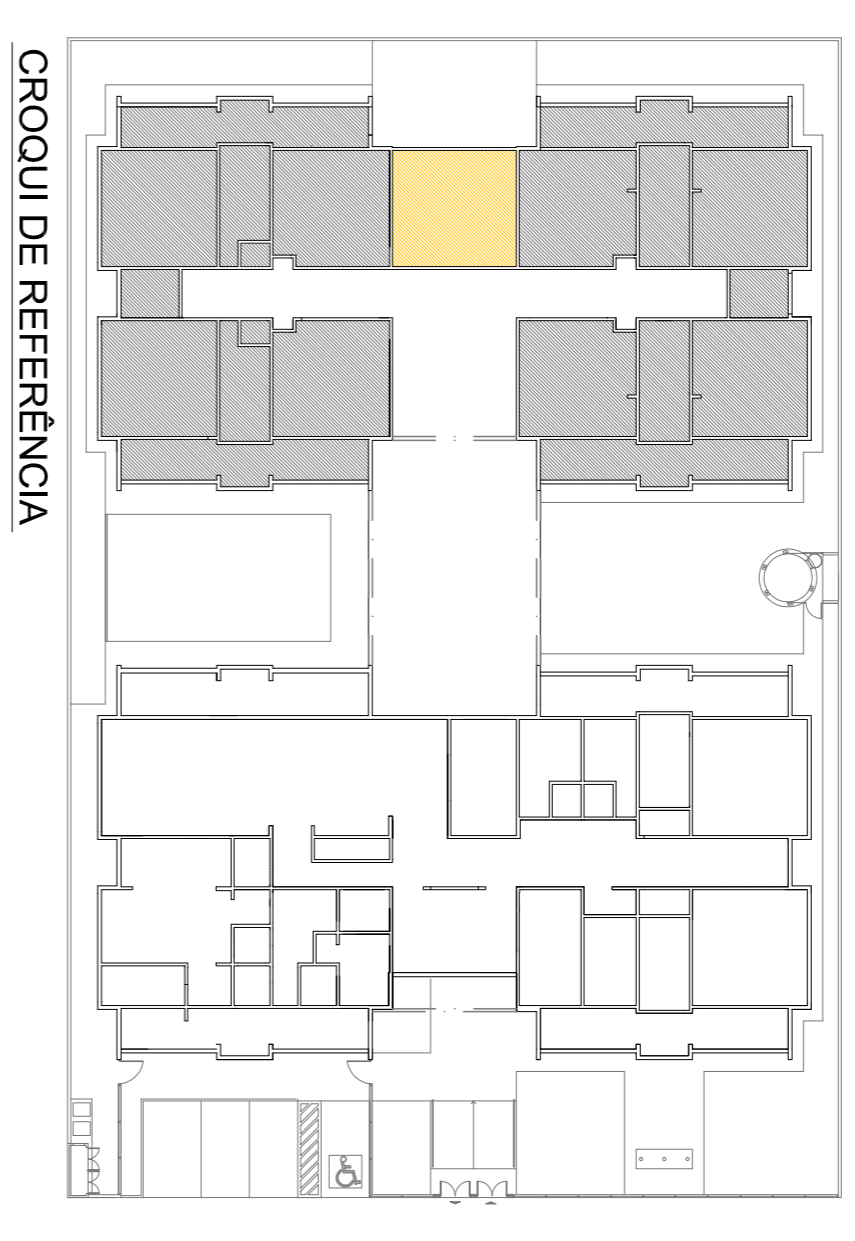

01 JULHO/2016 Correção do caminho.
N.º DATA: DESCRIÇÃO:
CONTRÔLE DE REVISÕES



PROJETO PADRÃO - FNDE

PROPRIETÁRIO: _____
 ENDEREÇO: _____
 MUNICÍPIO - UF: _____
 PROPRIETÁRIO: _____
 RESP. TÉCNICO: _____ CREA _____
 AUTOR DO PROJETO: _____ CAD _____
 DLF/O: _____ CREA _____

RA

OBSERVAÇÕES:

PROGRAMA PROINFÂNCIA - PROJETO TIPO 1
PROJETO DE ARQUITETURA

CONSEQUÊNCIA	AMPLIAÇÃO DO BLOCO B	PRANCHIA
CGEST - Coordenação Geral de Infraestrutura Educacional	SALA MULTIFUNÇÃO	35/35
FORMATO: A18x1158x91	ESCALA: 1/25	DATA EMISSÃO: JULHO/2016
REVISÃO: R.00	REVISÃO: R.01	PRANCHIA: 35/35

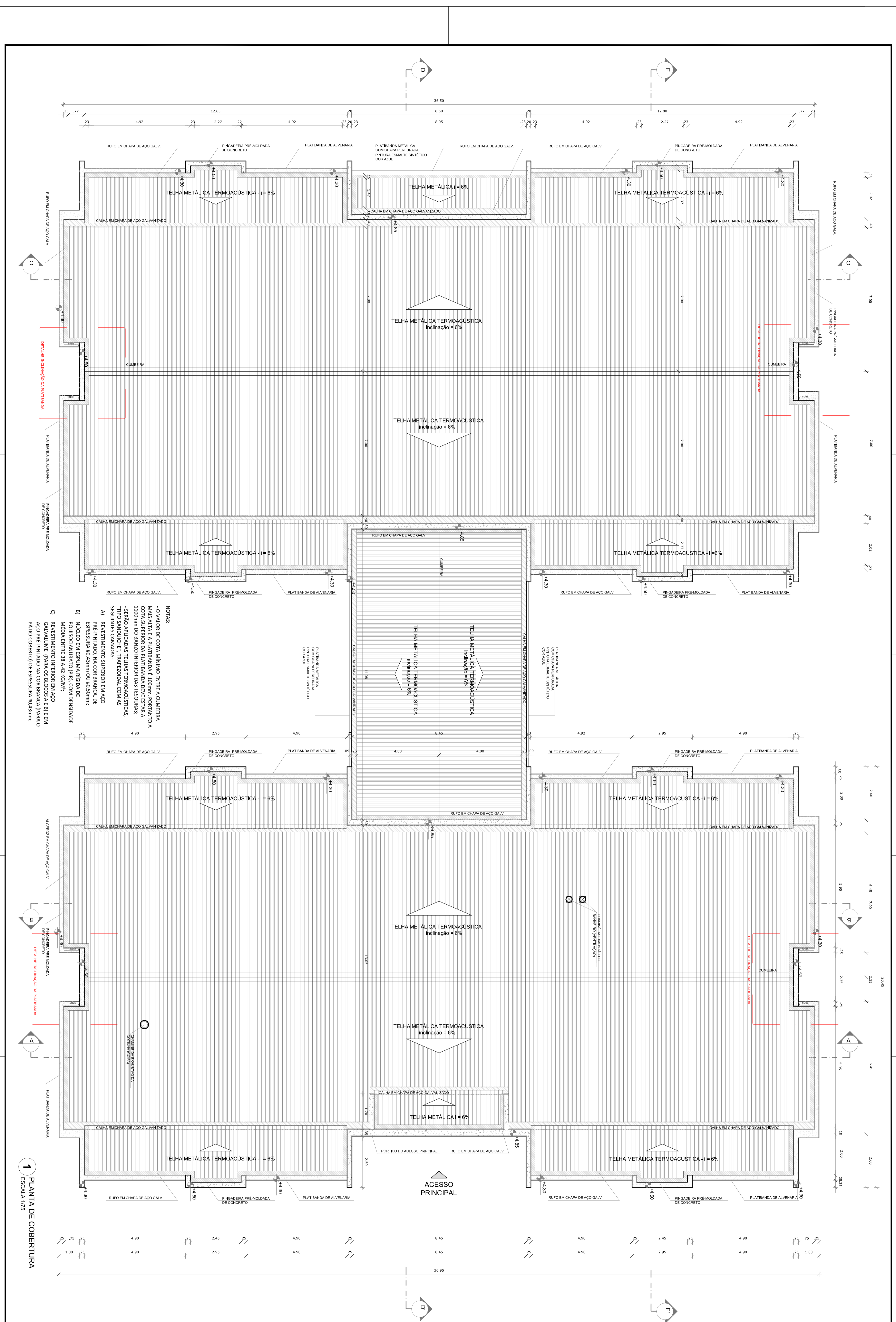

1 PLANTA DE COBERTURA
ESCALA 1/75

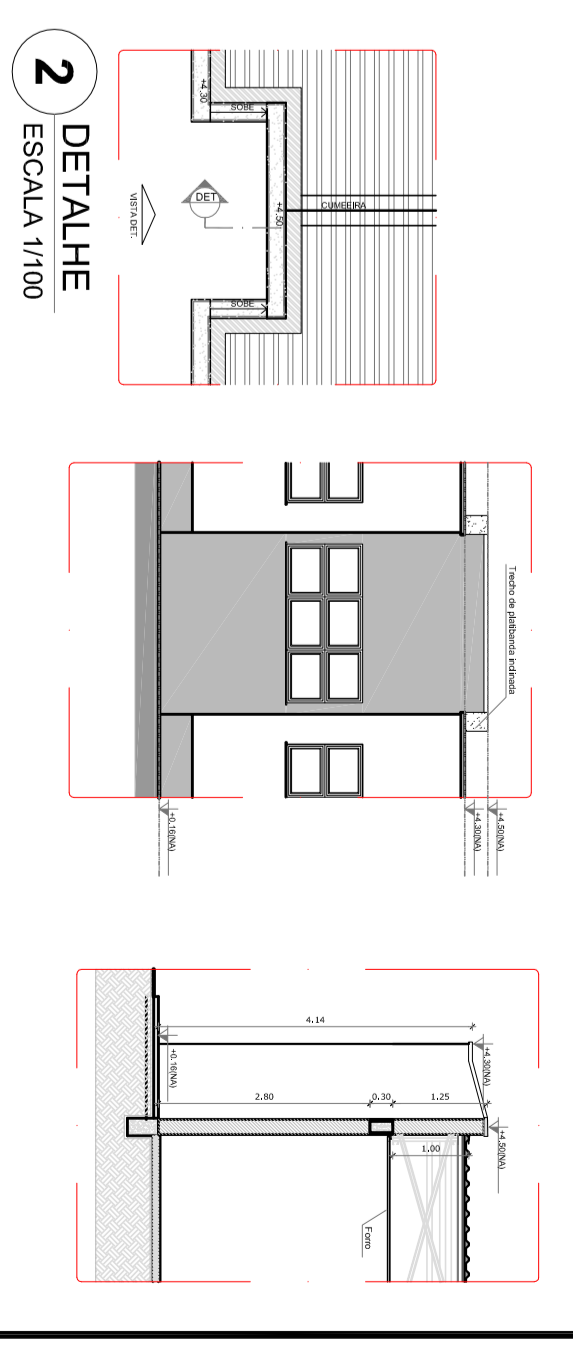

LEGENDA SISTEMA DE COBERTURA

ITEM	QUANTIDADE
1. TELHA METÁLICA TERMOACÚSTICA (COM PERGUEIRA)	14.833 m²
2. PERGUEIRA PREMOLDADA DE CONCRETO	83.334
3. PLATANDA EM ALVENARIA DE CONCRETO	286.014
4. RUFOS EM CHAPA DE AÇO GALVANIZADO	3.142,72 m
5. CALHA EM CHAPA DE AÇO GALVANIZADO	182,98 m

LEGENDA

(Symbol)	INDICAÇÃO NA PLANTA E CORTE	INDICAÇÃO DE VERTICAIS
(Symbol)	INDICAÇÃO DE CORTES	ESPECIFICAÇÕES DE MATERIAS
(Symbol)	INDICAÇÃO DE FACHADA	INDICAÇÃO DE BARRAS (ABRANGÊNCIA DE REFORÇO ETC)
(Symbol)	INDICAÇÃO DE PAVIMENTO (AMPLIADO)	
(Symbol)	INDICAÇÃO DE REDE	

NOTAS E OBSERVAÇÕES:

- TABELA DE QUANTIDADES: PLANILHA COM PLANILHAS DE DETALHAMENTO.
- VERIFICAR ESTADOS DE CONSERVAÇÃO DE MATERIAS ANTES DE INICIAR O REFORÇO.
- REFORÇO DE CONCRETO DEVE SER EXECUTADO DE ACORDO COM O PROJETO DE REFORÇO E DE ACORDO COM OS REQUISITOS DA NBR 12216.
- APLICAÇÃO DE REFORÇO DE CONCRETO DEVE SER EXECUTADA DE ACORDO COM O PROJETO DE REFORÇO E DE ACORDO COM OS REQUISITOS DA NBR 12216.
- REFORÇO DE CONCRETO DEVE SER EXECUTADO DE ACORDO COM O PROJETO DE REFORÇO E DE ACORDO COM OS REQUISITOS DA NBR 12216.
- REFORÇO DE CONCRETO DEVE SER EXECUTADO DE ACORDO COM O PROJETO DE REFORÇO E DE ACORDO COM OS REQUISITOS DA NBR 12216.

PROGRAMA PROINFANCIA - PROJETO TIPO 1
PROJETO DE ARQUITETURA
PLANTA DE COBERTURA

PROJETO: ARQ
ESCALA: 1/75

GOVERNO FEDERAL
BRASIL
Ministério da Família e Educação
PROJETO PADRÃO - FNDE

PROJETADE: []
AUTOR DO PROJETO: []
CPLA: []

DATA: []
ESCALA: []

NOTAS

- ÁREAS E MARE ENVERDES;
- VERIFICAR POSSÍVEL EXATIDÃO DOS PAVES NO PROJETO ESTRUTURAL;
- VERIFICAR DETALHES CONSTRUTIVOS PERTINENTES NAS FRANJAS DE DETALHAMENTO;
- EM CASO DE CONFLITO DE INFORMAÇÕES ENTRE O PROJETO GRÁFICO E O MEMORIAL DESCRITIVO, PREVALECE A
- ALTERAÇÃO NESTE PROJETO SOMENTE COM AUTORIZAÇÃO EXPRESSA DO FNDE

REFERÊNCIAS:

- PLANILHA DE QUANTITATIVOS E ESPECIFICAÇÕES TÉCNICAS
- MEMORIAL DESCRITIVO E ESPECIFICAÇÕES TÉCNICAS

LEGENDA:

	INDICAÇÃO NÍVEL PLANTA E CORTE		INDICAÇÃO DE VISTAS
	INDICAÇÃO DE CORTE		ESPECIFICAÇÕES DE MATERIAS
	INDICAÇÃO DE FACHADAS		INDICAÇÃO DE EIXOS
	INDICAÇÃO DE PORTAS E JANELAS		INDICAÇÃO DE ELABORAÇÃO (BANCO DE PAINÉIS E ETC.)

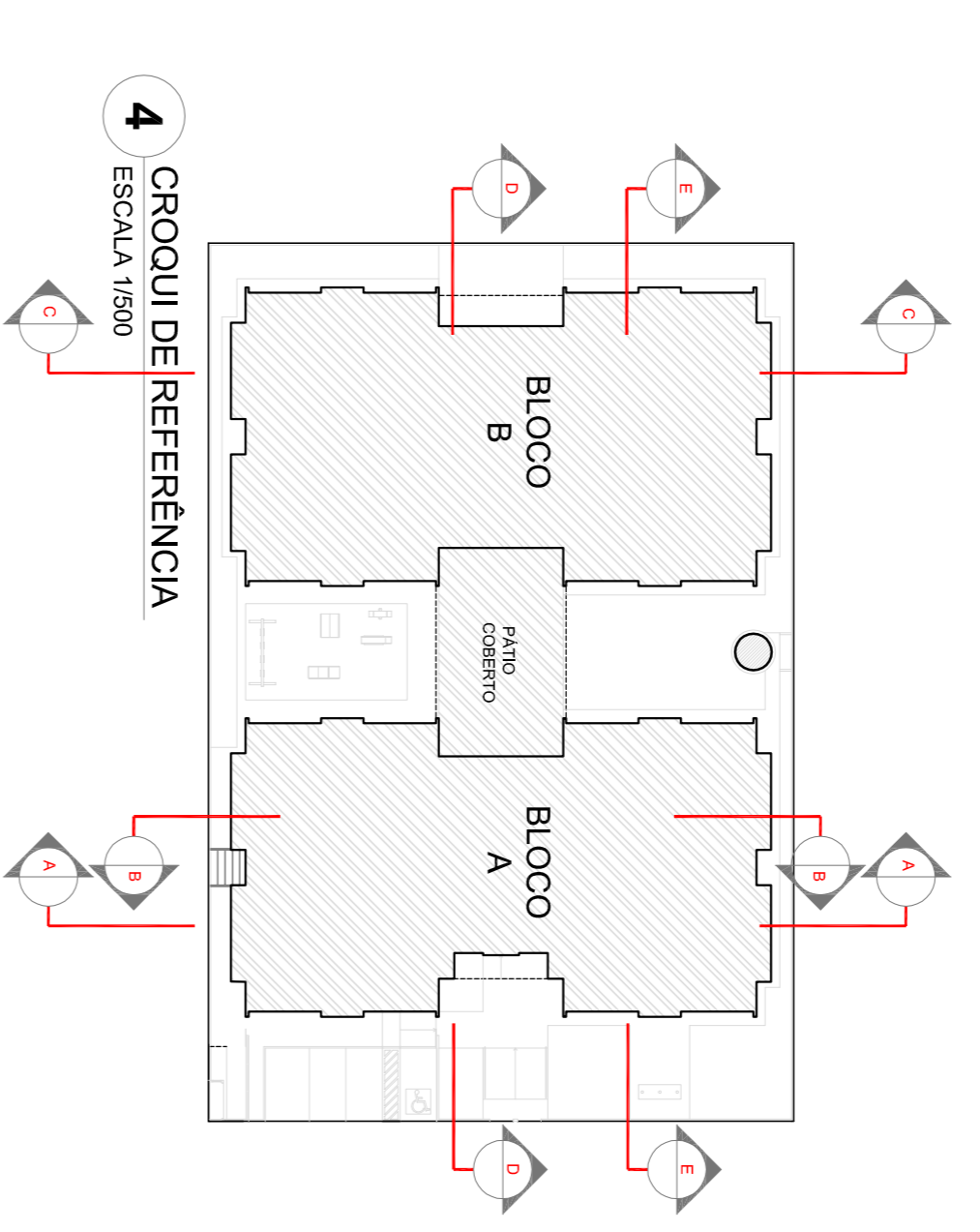

4 CROQUI DE REFERÊNCIA
ESCALA 1/300

1 CORTE AA
ESCALA 1/75

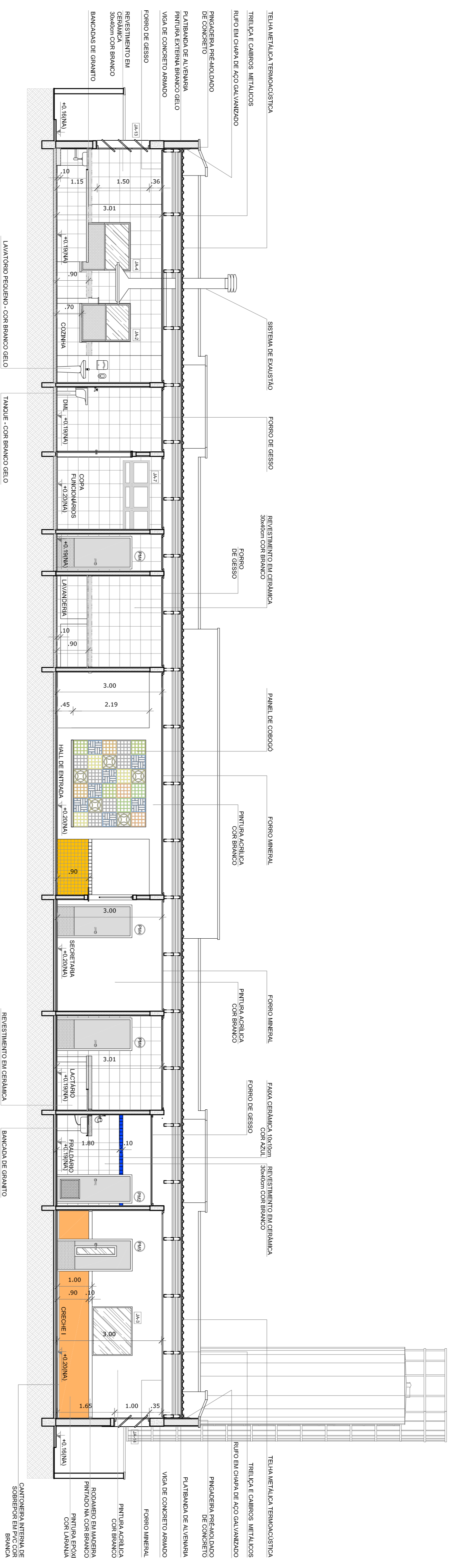

2 CORTE BB
ESCALA 1/75

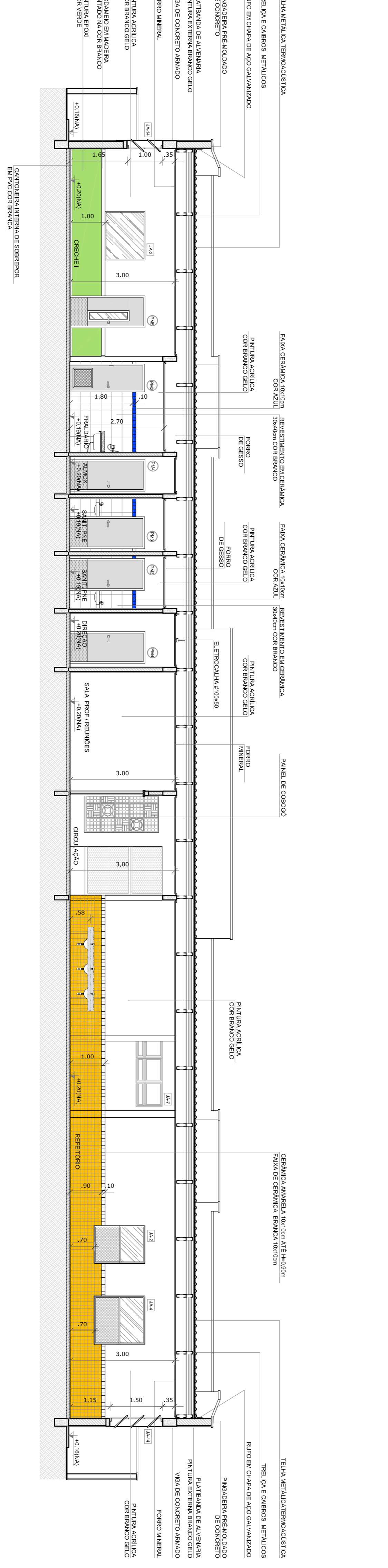

3 CORTE CC
ESCALA 1/75



<p>01 - JULHO/2016 N.º - DATA: Descrição: Correção altura das portabancos; desenho da estrutura metálica do telhado; Correção do cimento.</p>		<p>GOVERNO FEDERAL BRASIL PÁTRIA EDUCADORA</p>	
<p>FNDE FUNDO NACIONAL DE DESENVOLVIMENTO DA EDUCAÇÃO</p>		<p>Ministério da Educação</p>	
<p>PROJETO PADRÃO - FNDE</p>			
<p>PROPRIETÁRIO: _____</p>			
<p>ENDEREÇO: _____</p>			
<p>MUNICÍPIO - UF: _____</p>			
<p>PROPRIETÁRIO _____</p>			
<p>RESP. TÉCNICO _____ CREA _____</p>			
<p>AUTOR DO PROJETO _____ CAD _____</p>			
<p>DIFEO _____ CREA _____</p>			
<p>CONSERVAÇÃO</p>		<p>ESCALA 1/75</p>	
<p>CGEST - Coordenação Geral de Infraestrutura Educacional</p>		<p>FRANCA 05/35</p>	
<p>PROGRAMA PROINFÂNCIA - PROJETO TIPO 1</p>		<p>CORTES AA, BB e CC</p>	
<p>PROJETO DE ARQUITETURA</p>			
<p>FORMATO A1 (44x34)</p>		<p>FRANCA 05/35</p>	

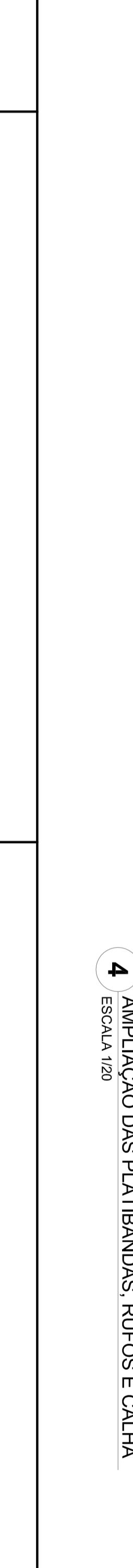
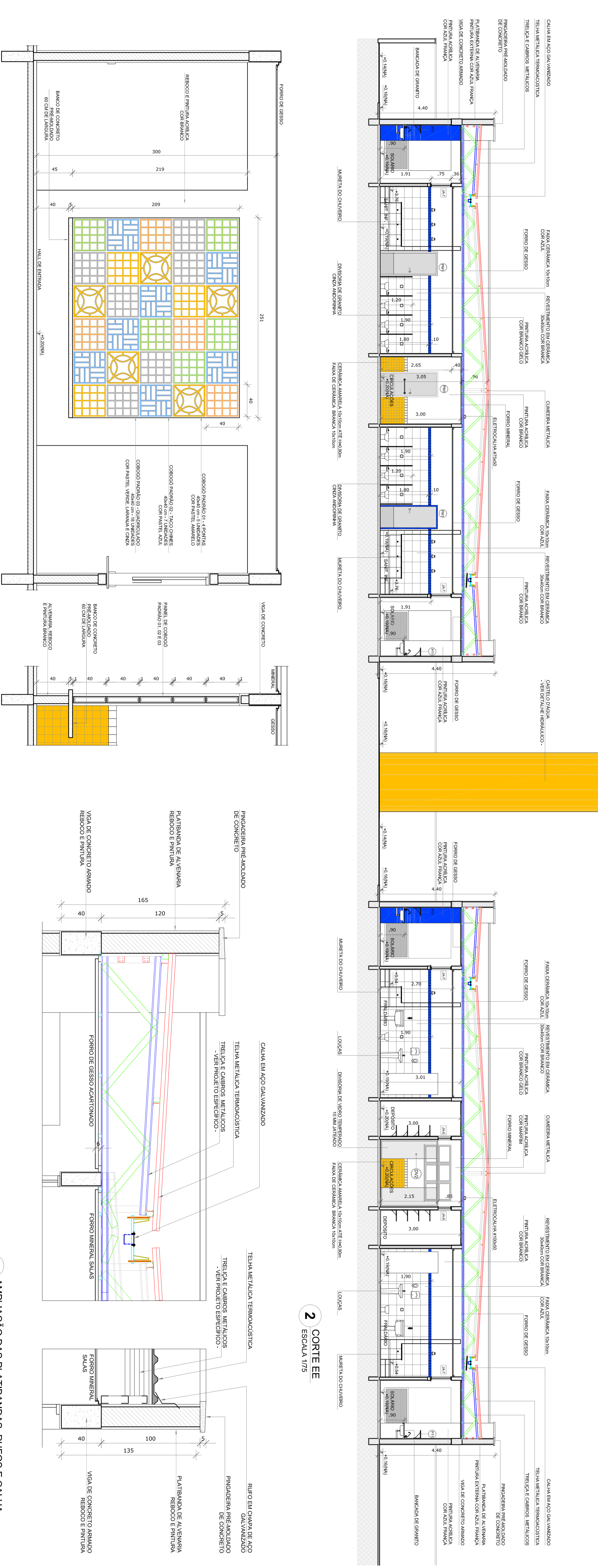
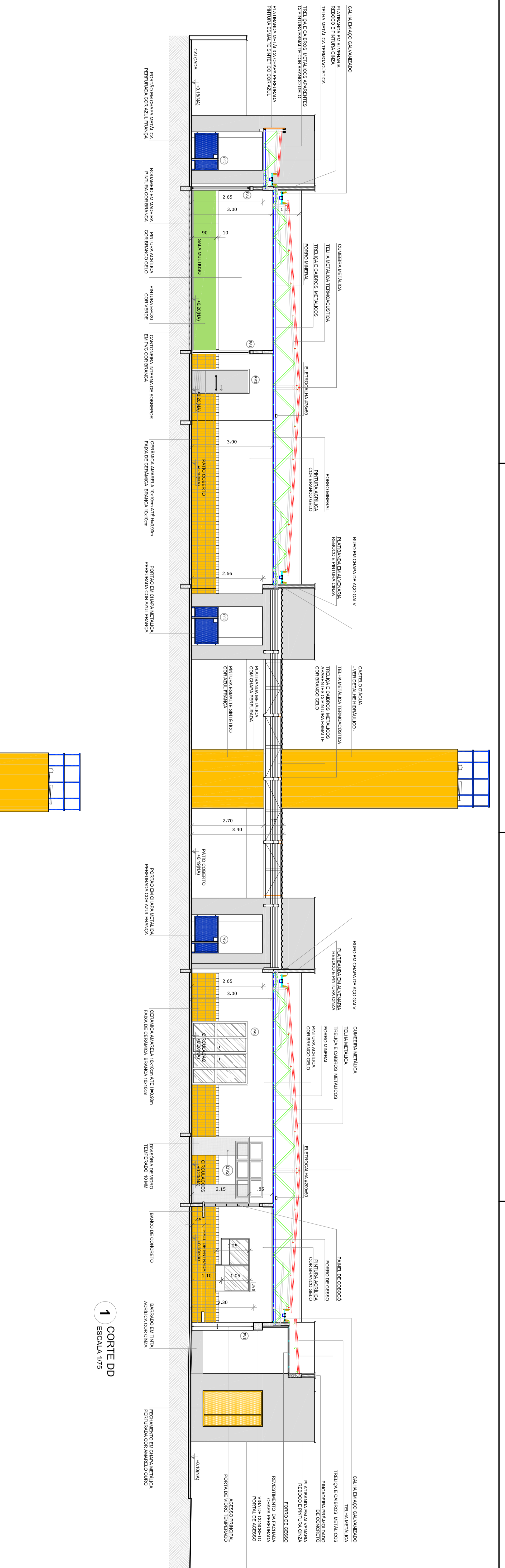

- NOTAS
- FUNDAR E LAJEAR NA LANTERNA.
 - VERIFICAR POSSIBILIDADE DA LAJE COM RAÍZES NA PROJEÇÃO ESTRUTURAL.
 - LAJE COM RAÍZES EM PARALELO ÀS RAÍZES DO CONCRETO.
 - LAJE COM RAÍZES EM PARALELO ÀS RAÍZES DO CONCRETO.
 - ATENÇÃO NA REALIZAÇÃO DO REFORÇO COM ATIVIDADE ESPECIAL DO INDE.
 - REFERÊNCIAS
 - MANUAIS DE QUANTITATIVOS
 - MANUAIS DESCRITIVOS E ESPECIFICAÇÕES TÉCNICAS

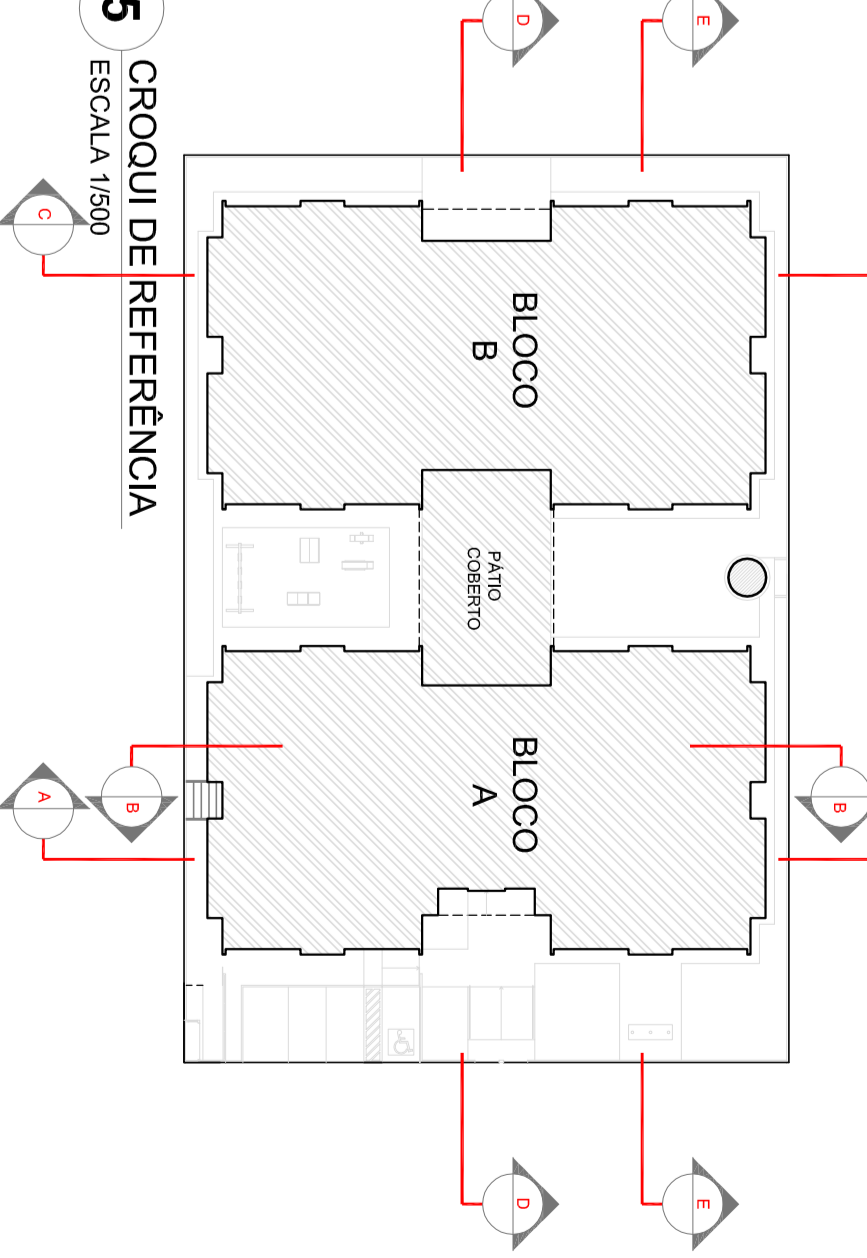
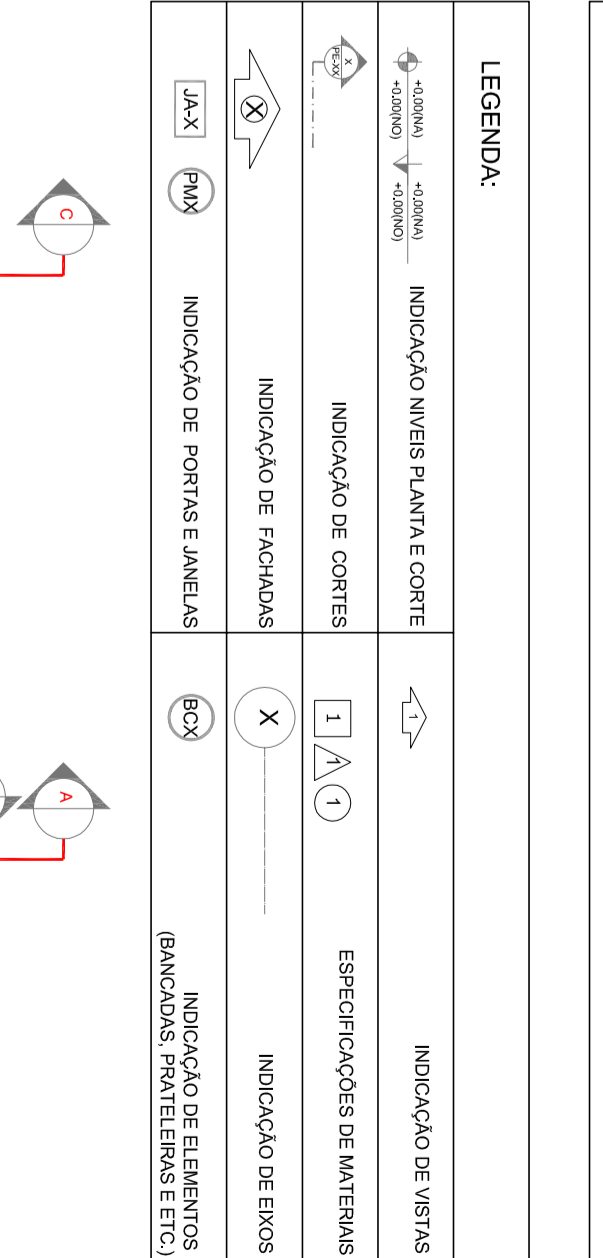

01 JUNHO/2016		CONTEÚDO: Projeto de projeto		CONTEÚDO: Projeto de projeto	
CONTROLE DE REVISÕES		DESCRICOES		CONTEÚDO: Projeto de projeto	
PROJETO PADRÃO - FINE					
PROJETO DE ARQUITETURA		PROJETO DE ARQUITETURA		PROJETO DE ARQUITETURA	
PROJETO DE ARQUITETURA		PROJETO DE ARQUITETURA		PROJETO DE ARQUITETURA	
PROJETO DE ARQUITETURA		PROJETO DE ARQUITETURA		PROJETO DE ARQUITETURA	
PROJETO DE ARQUITETURA		PROJETO DE ARQUITETURA		PROJETO DE ARQUITETURA	
PROJETO DE ARQUITETURA		PROJETO DE ARQUITETURA		PROJETO DE ARQUITETURA	
PROJETO DE ARQUITETURA		PROJETO DE ARQUITETURA		PROJETO DE ARQUITETURA	
PROJETO DE ARQUITETURA		PROJETO DE ARQUITETURA		PROJETO DE ARQUITETURA	

NOTAS

- MEDIDAS E NÍVEIS EM METROS
- VERIFICAR DETALHES CONSTRUTIVOS FERRENTES NAS PAREDES E DE DETALHAMENTO.
- EM CASO DE CONFLITO DE INFORMAÇÕES ENTRE O PROJETO GRÁFICO E O MEMORIAL DESCRITIVO, PREVALECE A INFORMAÇÃO CONTIDA NAS DESENHAS.
- A REVISÃO DESTE PROJETO SOBLENTE COM AUTORIZAÇÃO EXPRESSA DO PROJE

REFERÊNCIAS

- PLANILHA DE QUANTITATIVOS
- MEMORIAL DESCRITIVO E ESPECIFICAÇÕES TÉCNICAS

LEGENDA:

	INDICAÇÃO NÍVEIS PLANTA E CORTE	INDICAÇÃO DE VISTAS
	INDICAÇÃO DE CORTES	ESPECIFICAÇÕES DE MATERIAS
	INDICAÇÃO DE FACHADAS	INDICAÇÃO DE EIVOS
	INDICAÇÃO DE PORTAS E JANELAS	INDICAÇÃO DE ELEMENTOS (BANCODAS, FRATELEIRAS E ETC.)

MAPA DE ESQUADRIAS

REF.	Dimensões (cm)	Quantidade	TIPO	AMBIENTES
PM1	70 x 210	10	Hilite com pintura esmalte cor branco gelo	Sala de aula, sala de professores, sanitários
PM2	80 x 210	05	01 - Hilite - de abrir	Deposita, DM, Reposta, Lavandaria e Depoito
PM3	80 x 210	04	01 - Hilite - de abrir	Sanitário PNE Infância e Sanitário PNE Adultos
PM4	80 x 210	06	Hilite com pintura esmalte cor branco gelo	Brinquedo, Sacristaria, Armazenagem, Laboratório, Cozinha e
PM5	80 x 210	10	01 - Hilite - de abrir e vidro	Cochetes I, Cochetes II e Cochetes III e Pre-Escola
PM6	80 x 100	16	01 - Hilite - de abrir	Sanitários femininos

LEGENDA DE PORTAS - PORTAS DE VIDRO

REF.	Dimensões (cm)	Quantidade	TIPO	AMBIENTES
PV1	179 x 230	01	02 - Vidros - de abrir com bandeira superior e lateral	Cadaverna videolite

LEGENDA DE PORTOS - PORTOS METÁLICOS

REF.	Dimensões (cm)	Quantidade	TIPO	AMBIENTES
PM7	100 x 55 x 220	01	01 - Porta de abrir	Vestiário de serviço
PM8	100 x 55 x 90	03	01 - Porta de abrir com chapa metálica	Sanitários

N.º: 01
 DATA: Julho/2016
 DESCRIÇÃO: Correção do corrigido
 CONTROL DE REVISÕES

FUNDE **Ministério da Educação**
Projeto Padrão - FNDE

PROPRIETÁRIO:

ENDEREÇO:

MUNICÍPIO - UF:

PROPRIETÁRIO:

RESP. TÉCNICO **CREA**

AUTOR DO PROJETO **CAU**

DIFLO **CREA**

OBSERVAÇÕES:

PROGRAMA PROINFÂNCIA - PROJETO TIPO 1
PROJETO DE ARQUITETURA

COORDENADOR
 CGEST - Coordenação Geral de Infraestrutura Educacional

REVISÃO
 R.00
 R.01

ESCALA
 INDICAÇÃO

FRANCIA
 12/35

QUANT.: 10
 DIMENSÕES: 70 x 210 cm
 MATERIAIS: - Vidros transparentes
 - Vidros laminados
 - Alcaçofas
 - Cacos
 - Cacos II
 - Cacos III
 - Pneurolite

QUANT.: 05
 DIMENSÕES: 80 x 210 cm
 MATERIAIS: - Vidros transparentes
 - Vidros laminados
 - Alcaçofas

QUANT.: 04
 DIMENSÕES: 80 x 210 cm
 MATERIAIS: - Vidros transparentes
 - Vidros laminados
 - Alcaçofas

QUANT.: 06
 DIMENSÕES: 80 x 210 cm
 MATERIAIS: - Vidros transparentes
 - Vidros laminados
 - Alcaçofas

QUANT.: 10
 DIMENSÕES: 80 x 210 cm
 MATERIAIS: - Vidros transparentes
 - Vidros laminados
 - Alcaçofas

QUANT.: 16
 DIMENSÕES: 80 x 100 cm
 MATERIAIS: - Vidros transparentes
 - Vidros laminados
 - Alcaçofas

QUANT.: 01
 DIMENSÕES: 179 x 230 cm
 MATERIAIS: - Vidros transparentes
 - Vidros laminados
 - Alcaçofas

QUANT.: 01
 DIMENSÕES: 100 x 55 x 220 cm
 MATERIAIS: - Vidros transparentes
 - Vidros laminados
 - Alcaçofas

QUANT.: 01
 DIMENSÕES: 100 x 55 x 220 cm
 MATERIAIS: - Vidros transparentes
 - Vidros laminados
 - Alcaçofas

QUANT.: 02
 DIMENSÕES: 100 x 55 x 90 cm
 MATERIAIS: - Vidros transparentes
 - Vidros laminados
 - Alcaçofas

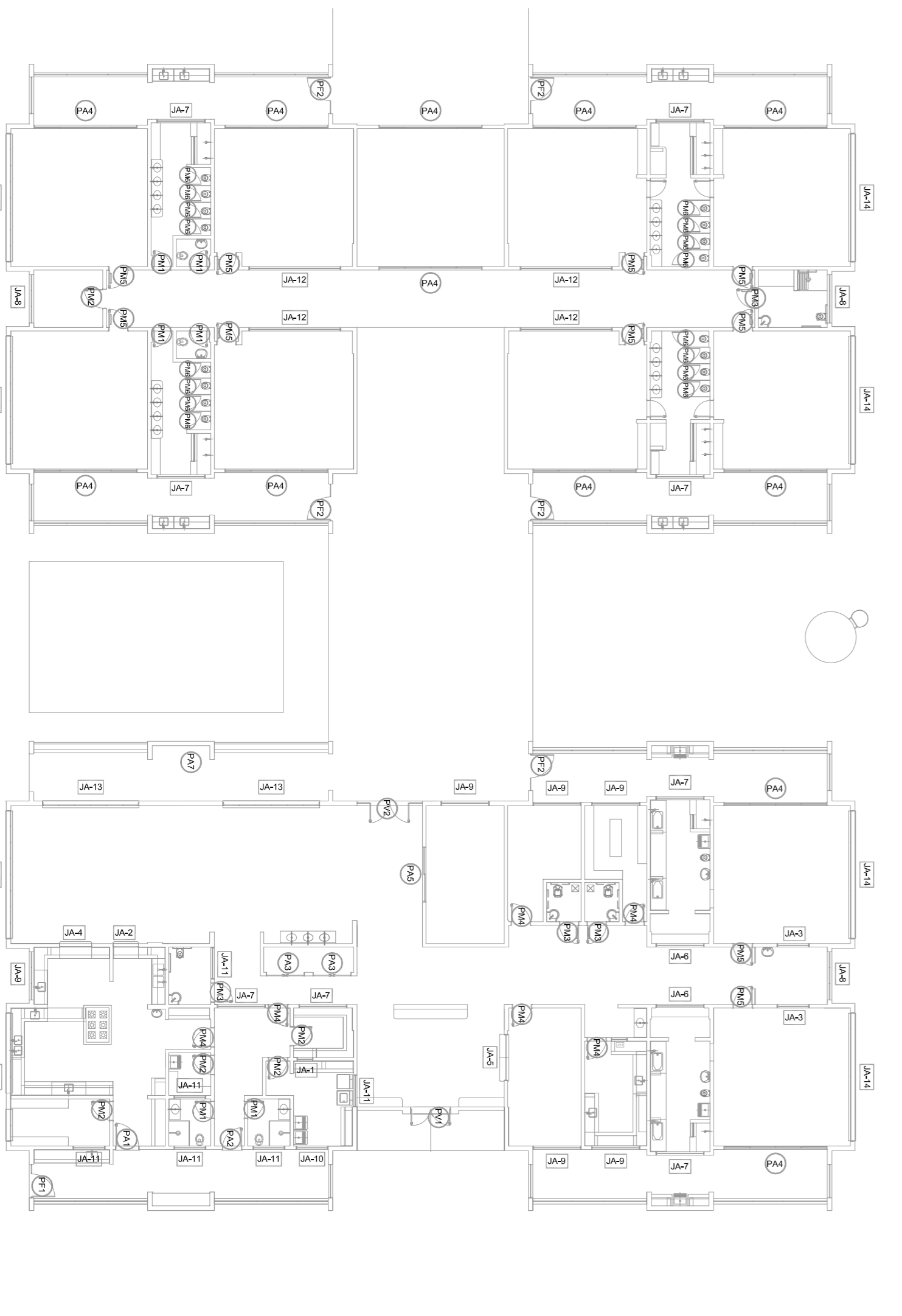

NOTAS

- AEROSOL E MATERIAIS PERIGOSOS - PILARES NO PROJETO ESTRUTURAL.
- REFORÇAR DETALHES CONSTRUTIVOS PERTINENTES NAS PAREDES DE DETALHAMENTO.
- EM CASO DE CONFLITO DE INFORMAÇÕES ENTRE O PROJETO GRÁFICO E O MEMORIAL DESCRITIVO, PREVALECE A INFORMAÇÃO CONTIDA NOS DESenhOS.
- AINDA NÃO FORAM REALIZADAS AS MEDIÇÕES PARA O CUSTEIO DO PROJETO.
- A REVISÃO DESTA VERSÃO DO PROJETO É DE RESPONSABILIDADE DO ARQUITETO RESPONSÁVEL.

REFERÊNCIAS

- PLANILHA DE QUANTITATIVOS
- MEMORIAL DESCRITIVO E ESPECIFICAÇÕES TÉCNICAS

LEGENDA:

	INDICAÇÃO NÍVEL PLANTA E CORTE		INDICAÇÃO DE VISTAS
	INDICAÇÃO DE CORTES		ESPECIFICAÇÕES DE MATERIAS
	INDICAÇÃO DE FACHADAS		INDICAÇÃO DE ELEMENTOS (BANCADAS, FRAQUELHAS E ETC.)
	INDICAÇÃO DE PORTAS E JANELAS		

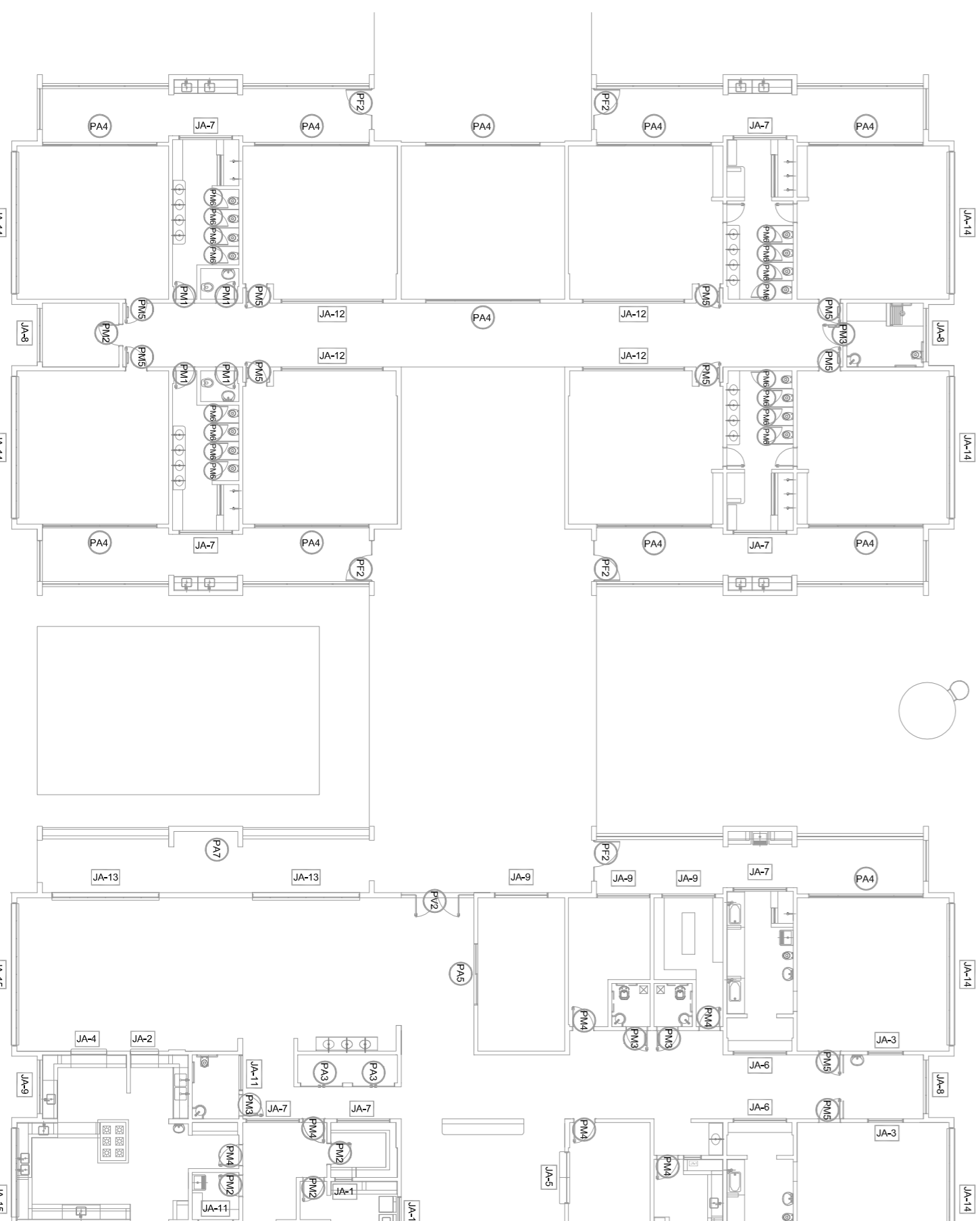
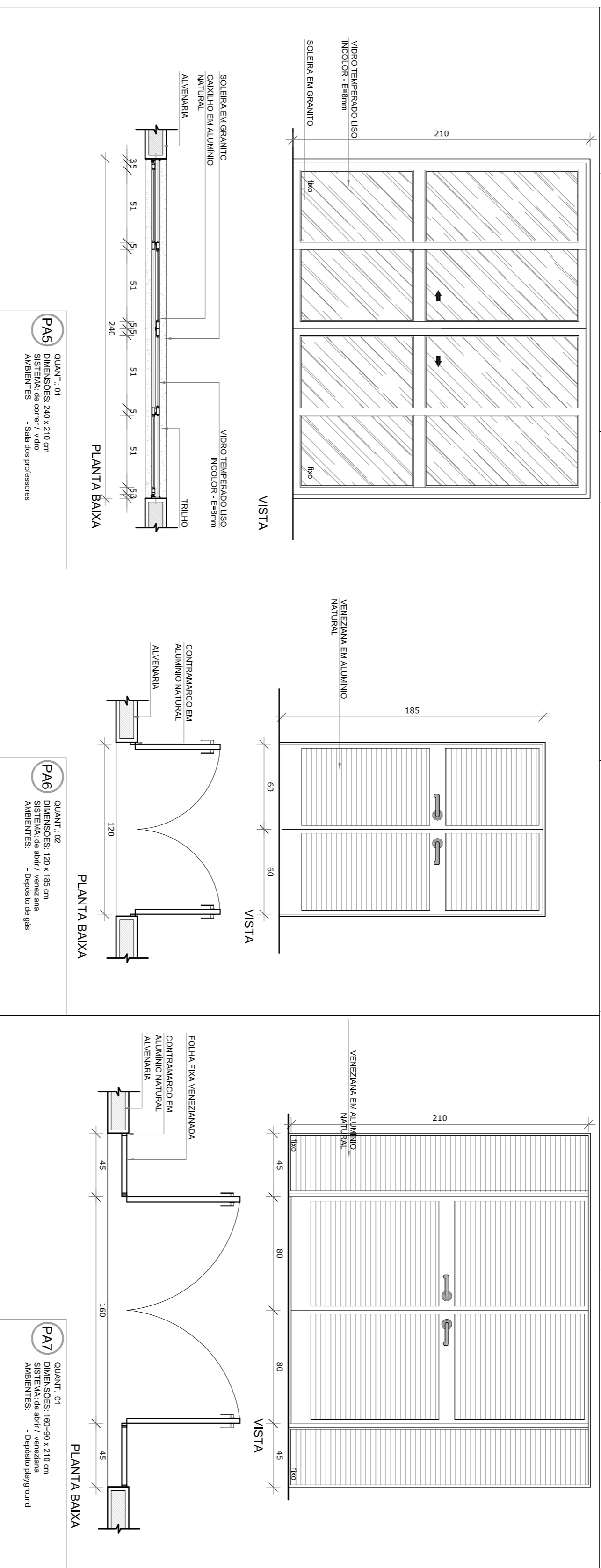
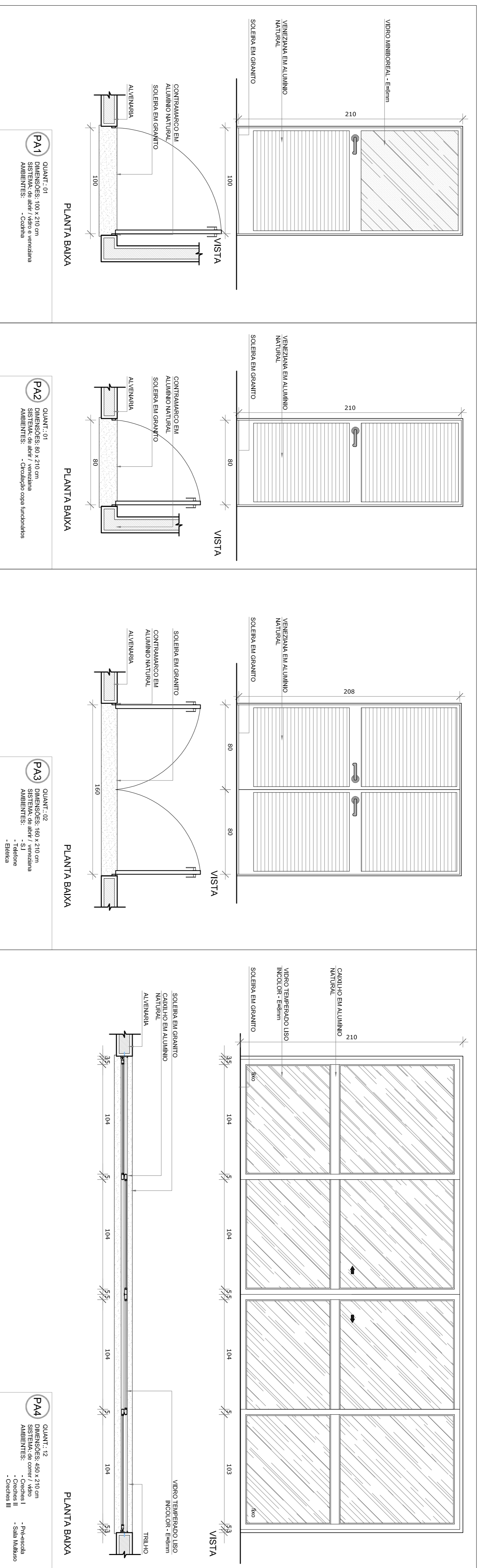

1 MAPA DE ESQUADRIAS
ESCALA 1/200

MAPA DE ESQUADRIAS

REF.	Dimensões (cm)	Quantidade	TIPO	AMBIENTES
PA1	70 x 210	10	01 folha - de alar	Sanitários infantis, Vesti-fundamentos, Sanitários
PA2	80 x 210	05	02 folhas - de alar	Despensa, DMK, Recepção, Lavanderia e Depósito
PA3	80 x 210	04	01 folha - de alar	Sanitários PNE Infantil e Sanitários PNE Adulda
PA4	80 x 210	06	01 folha - de alar	Recepção, Secretaria, Almoço, Cozinha e Cozinha
PA5	80 x 210	10	01 folha - de alar	Cochetes I, Cochetes II, Cochetes III e PNE-Estada
PA6	80 x 100	16	02 folhas - de alar	Sanitários infantis

LEGENDA DE PORTAS - PORTAS DE VIDRO

REF.	Dimensões (cm)	Quantidade	TIPO	AMBIENTES
PA7	175 x 230	01	02 folhas - de alar	Hall
PA8	175 x 230	01	02 folhas - de alar	Chalouço externo

LEGENDA DE PORTÕES - PORTÕES METÁLICOS

REF.	Dimensões (cm)	Quantidade	TIPO	AMBIENTES
PA9	100 x 35 x 230	01	01 folha de alar	Vareanda de serviço
PA10	100 x 35 x 90	05	01 folha de alar	Sede

01 JULHO/2016 Correção do croqui
N.º DATA: DESCRIÇÃO:
CONTROLE DE REVISÕES

FUNDE Fundação Nacional de Educação
Ministério da Educação
BRASIL GOVERNO FEDERAL
PATRIARCA EDUCADORA

PROJETO PADRÃO - FUNDE

PROPRIETÁRIO: _____
ENDEREÇO: _____
MUNICÍPIO - UF: _____
PROPRIETÁRIO _____
RESP. TÉCNICO _____
AUTOR DO PROJETO _____
DIFEO _____

PROGRAMA PROINFÂNCIA - PROJETO TIPO 1	PROJETO DE ARQUITETURA	DETALHAMENTO DE ESQUADRIAS	PORTAS	ARQ
COORDENADOR CGEST - Coordenadora Geral de Infraestrutura Educatória	REVISÃO R00 R01	ESCALA INDICAÇÃO	DATA EMISSÃO JULHO 2016	PÁGINA 13/35

OBSERVAÇÕES:

NOTAS

- MEMORIA E NÍVEIS EM METROS
- MEMORIA E NÍVEIS EM METROS - P/ALINHOS NO PROJETO ESTRUTURAL.
- VERIFICAR DETALHES CONSTRUTIVOS FERRENTES NAS PRANCHAS DE DETALHAMENTO.
- EM CASO DE CONFLITO DE INFORMAÇÕES ENTRE O PROJETO GRÁFICO E O MEMORIAL DESCRITIVO, PREVALERÁ A INFORMAÇÃO CONTIDA NAS DESSENAS.
- ALCANTARAS, BARRAS E BARRAS DE FERRO - COM AUTOPROTEÇÃO EXPRESSA DO PNE
- REVISÕES: VISTA E PLANOS E SEUS MEMORIAIS EXPRESSOS DO PNE

REFERÊNCIAS

- PLANILHA DE QUANTITATIVOS
- MEMORIAL DESCRITIVO E ESPECIFICAÇÕES TÉCNICAS

LEGENDA:

	INDICAÇÃO NÍVEIS PLANTA E CORTE		INDICAÇÃO DE VISTAS
	INDICAÇÃO DE CORTES		ESPECIFICAÇÕES DE MATERIAS
	INDICAÇÃO DE FACHADAS		INDICAÇÃO DE ELEMENTOS
	INDICAÇÃO DE PORTAS E ANEJAS		INDICAÇÃO DE ELEMENTOS (BANCOAS, ESCADARIA, ETC.)

01	JULHO/2016	Correção do alinhamento
N.º:	DATA:	DESCRIÇÃO:
CONTROLE DE REVISÕES		

FUNDE *Fundo Nacional de Desenvolvimento da Educação*

Ministério da Educação

GOVERNO FEDERAL

BRASIL

PÁTRIA EDUCADORA

PROJETO PADRÃO - FUNDE

PROPRIETÁRIO:	
ENDEREÇO:	
MUNICÍPIO - UF:	
PROPRIETÁRIO	
RESP. TÉCNICO	CREA
AUTOR DO PROJETO	CAU
DIFEO	CREA
RA	
PROGRAMA PROINFÂNCIA - PROJETO TIPO 1	
PROJETO DE ARQUITETURA	
DETALHAMENTO DE ESQUADRIAS	
JANELAS	
ARQ	
FORMATO	A1 (90x120cm)
REVISÃO	R40
INDICAÇÃO	DATA EMISSÃO
INDICAÇÃO	JULHO/2016
PRANCHAS	14/35

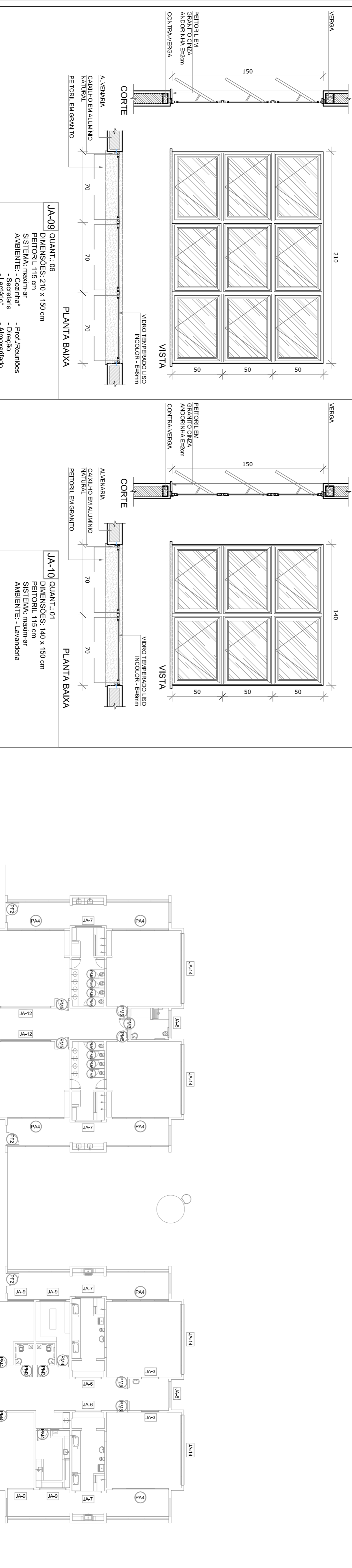
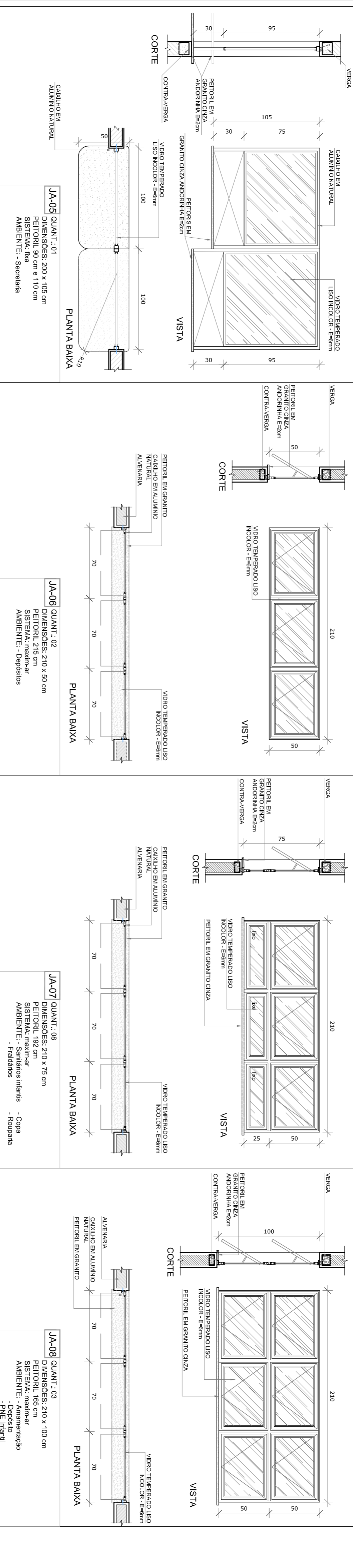
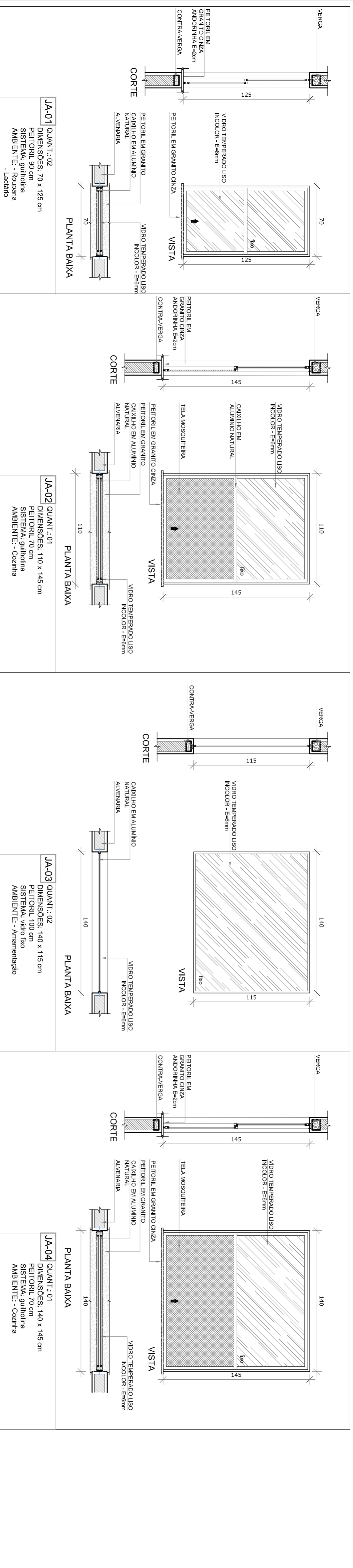

MAPA DE ESQUADRIAS

LEGENDA DE PORTAS - PORTAS EM MADEIRA COM PINTURA

REF.	Dimensões (cm)	Quantidade	TIPO	AMBIENTES
01	70 x 210	10	01 Folha - de abrir	Sanitários infantis, Vesti-locutorios, Sanitários
02	80 x 210	05	02 Folha - de abrir	Ilhas com chapas metálicas, professores music e film, V. de ventilação
03	80 x 210	04	01 Folha - de abrir	Depositos, DMU, Cozinha, Lavandaria e Depósito
04	80 x 210	06	01 Folha - de abrir	Sanitários PNE Infantil e Sanitários PNE Indials
05	80 x 210	06	02 Folha - de abrir	Depósito, Secretaria, Armazenado, Lavatório, Cozinha e Cozinha
06	80 x 210	10	01 Folha - de abrir	Ilhas com chapas metálicas
07	80 x 210	16	02 Folha - de abrir	01 Folha - de abrir
08	60 x 100	16	01 Folha - de abrir	01 Folha - de abrir

LEGENDA DE PORTAS - PORTAS DE VIDRO

REF.	Dimensões (cm)	Quantidade	TIPO	AMBIENTES
09	175 x 230	01	02 Folhas - de abrir	Hall
10	175 x 110 x 230 x 55	01	02 Folhas - de abrir	Circulação externo

LEGENDA DE PORTÕES - PORTÕES METÁLICOS

REF.	Dimensões (cm)	Quantidade	TIPO	AMBIENTES
11	100 x 55 x 230	01	01 Folha - de abrir	Vieranda de serviço
12	100 x 55 x 90	05	01 Folha - de abrir	Sedeiras

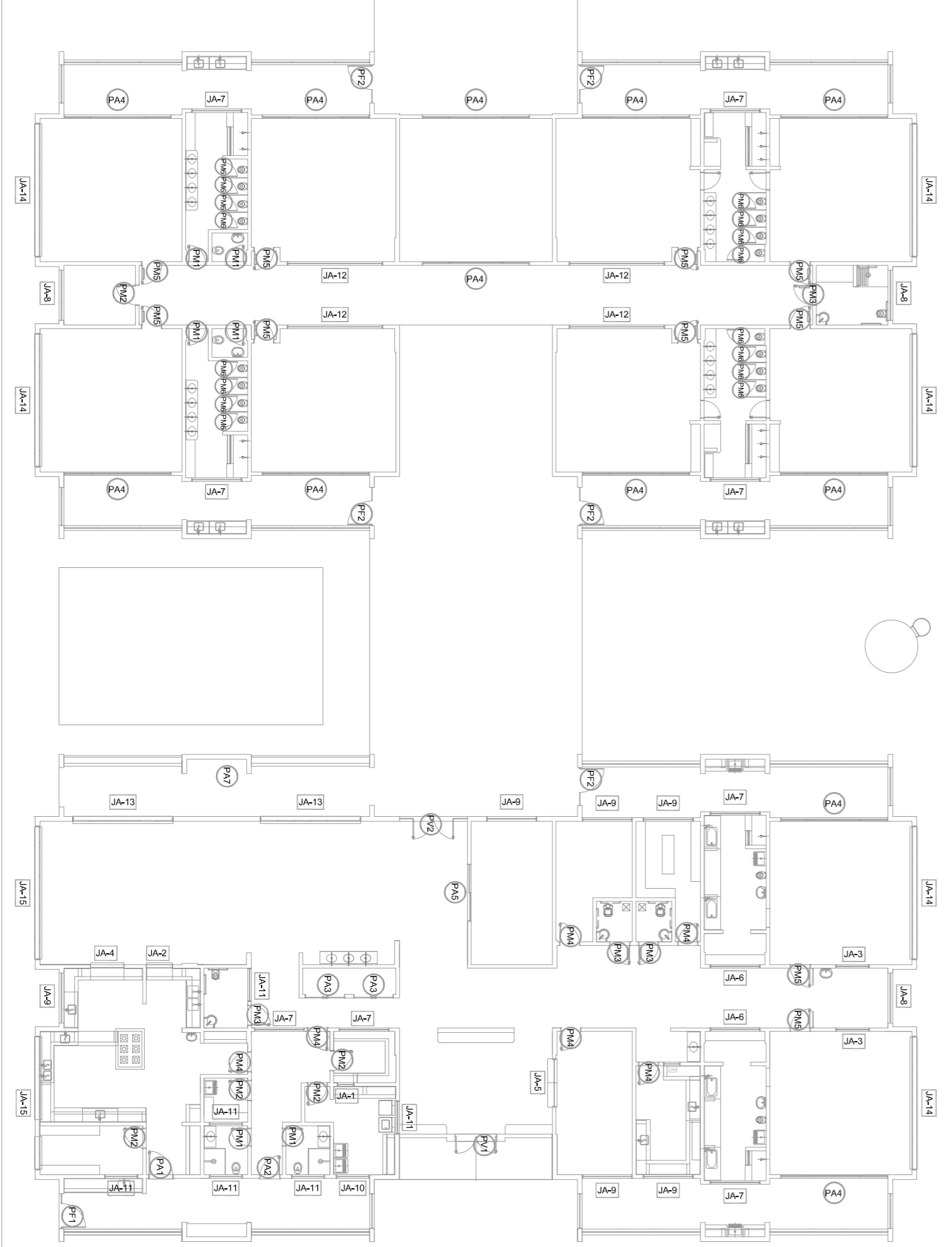

MAPA DE ESQUADRIAS
ESCALA 1/200