

PREFEITURA MÃE DO RIO <comprasmaedorio@gmail.com>

Orçamento | Mercado Dos Esportes - 31 Anos

1 mensagem

Mercado Dos Esportes <mercadao@mercadao.com.br>
 Responder a: mercadoa@mercadao.com.br
 Para: comprasmaedorio@gmail.com

17 de março de 2023 às 14:58



MERCADÃO DOS ESPORTES E MATS. ELÉTRICOS LTDA - EPP
 60.955.325/0001-50
<https://www.mercadao.com.br>
 (11) 3322-0300
 Rua 25 de Março, 1113, SOBRELOJA
 Centro, São Paulo - SP
 01.021-200
 112.411.224.119

Proposta Comercial Nº 25540

Para
 PREFEITURA MUNICIPAL DE MÃE DO RIO

Endereço do Cliente

05.363.023/0001-84
 COMPLEXO ADMINISTRATIVO, Nº 998, Santo Antonio
 Mãe do Rio - 68.675-000, PA
 E-mail: comprasmaedorio@gmail.com

Vendedor(a): Vandir-V2

Itens de produto ou serviço

Nº	Item	Cód (SKU)	Qtd	Un	Preço un	Total
1	Estrutura com Tabela de Basquete Modelo N.B.A Oficial (UNIDADE)	005800	2	UN	89.999,00	179.998,00
Número de itens: 1					Total dos itens	179.998,00
Soma das quantidades: 2						

Data	Total dos itens	Total da proposta
17/03/2023	179.998,00	179.998,00

Condições comerciais

VALIDADE 30 DD

PAGAMENTO A VISTA ANTECIPADO

NAO TRABALHAMOS COM NOTA DE EMPENHO

ENTREGA 90 DD APOS PEDIDO PAGO

Raphael Klaim Salles
 chefe do Setor de Compras e Suprimentos
 Jecreco: Nº 029/2022

Condições gerais

Validade da proposta

5 dias

Atenciosamente,
Wandir - Departamento de vendas

Olá PREFEITURA MUNICIPAL DE MÃE DO RIO

Segue o link para acesso à proposta comercial online número 25540. Qualquer dúvida entrar em contato.

Mercadão Dos Esportes
Telefone: 11 3322 0300
Whatsapp: 55 11 912 773 093

<https://erp.tiny.com.br/doc.view?id=25587803f1c52c54acff7cbd18651112>

Raphael Klain Salles
Setor do Setor de Compras e Suprimentos
Secretaria Nº 029/2022





MERCADÃO DOS ESPORTES E MATS. ELÉTRICOS LTDA - EPP

60.955.325/0001-50

https://www.mercadao.com.br

(11) 3322-0300

Rua 25 de Março, 1113, SOBRELOJA

Centro, São Paulo - SP

01.021-200

112.411.224.119

Proposta Comercial Nº 25540

Para
PREFEITURA MUNICIPAL DE MÃE DO RIO

Endereço do Cliente

05.363.023/0001-84

COMPLEXO ADMINISTRATIVO, Nº 998, Santo Antonio

Mãe do Rio - 68.675-000, PA

E-mail: comprasmaedorio@gmail.com

Vendedor(a): Vandir-V2

Itens de produto ou serviço

Nº	Item	Cód (SKU)	Qtd	Un	Preço un	Total	
1	Estrutura com Tabela de Basquete Modelo N.B.A Oficial (UNIDADE)	005800	2	UN	89.999,00	179.998,00	
Número de itens: 1					Total dos itens		179.998,00
Soma das quantidades: 2							

Data	Total dos itens	Total da proposta
17/03/2023	179.998,00	179.998,00

Condições comerciais

VALIDADE 30 DD

PAGAMENTO A VISTA ANTECIPADO

NAO TRABALHAMOS COM NOTA DE EMPENHO

ENTREGA 90 DD APOS PEDIDO PAGO

Condições gerais

Validade da proposta	5 dias
----------------------	--------

Atenciosamente,

Wandir - Departamento de vendas

Raphael Klain Salles
 chefe do Setor de Compras e Suprimentos
 Decreto Nº 0297/2022



PREFEITURA MÃE DO RIO <comprasmaedorio@gmail.com>

PEDIDO DE COTAÇÃO

2 mensagens

PREFEITURA MÃE DO RIO <comprasmaedorio@gmail.com>
Para: vendas@rapini.com.br

17 de março de 2023 às 15:51

Cliente PREFEITURA MUNICIPAL DE MÃE DO RIO
CNPJ: 05.363.023/0001-84
ENDEREÇO: COMPLEXO ADMINISTRATIVO, Nº 998, Santo Antônio Mãe do Rio - CEP:
68.675-000, PA
E-mail: comprasmaedorio@gmail.com

Modelo NBA: Móvel Hidráulica Internacional**QUANTIDADE DO ITEM 1 (PAR)**ITEM: TABELA E BASQUETE VEL, HIDRAULICA ELETRICA OFICIAL:
acionamento elétrico bivott,**Vendas** <vendas@rapini.com.br>
Para: PREFEITURA MÃE DO RIO <comprasmaedorio@gmail.com>

20 de março de 2023 às 09:21

BOM DIA !

SEGUE EM ANEXO ORÇAMENTO.

CAMILA

De: PREFEITURA MÃE DO RIO [mailto:comprasmaedorio@gmail.com]**Enviada em:** sexta-feira, 17 de março de 2023 15:51**Para:** vendas@rapini.com.br**Assunto:** PEDIDO DE COTAÇÃO

Cliente PREFEITURA MUNICIPAL DE MÃE DO RIO

CNPJ: 05.363.023/0001-84

ENDEREÇO: COMPLEXO ADMINISTRATIVO, Nº 998, Santo Antônio Mãe do Rio - CEP: 68.675-000, PA

E-mail: comprasmaedorio@gmail.com

Modelo NBA: Móvel Hidráulica Internacional**QUANTIDADE DO ITEM 1 (PAR)**

ITEM: TABELA E BASQUETE VEL, HIDRAULICA ELETRICA OFICIAL:

acionamento elétrico bivott,

Raphael Klain Sales
Chefe do Setor de Compras e Suprimentos
Decreto: Nº 029/2022



5 anexos



Araraquara - Copia.jpg
252K

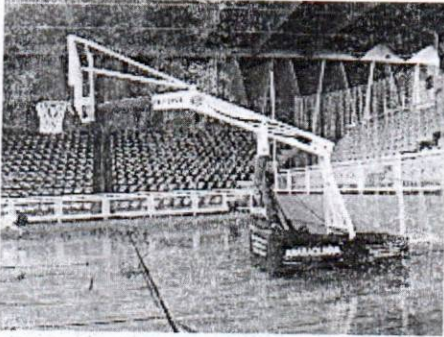

Araraquara-Lado 2.JPG
2997K

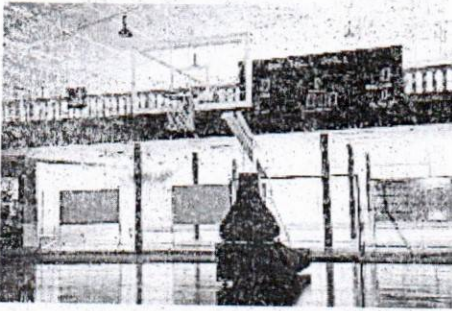

Fotos Barbacena-Frente.JPG
5951K





Tabela Vermelha.jpg
710K

 0149 - Prefeitura - Santo Antonio Mãe do Rio - PA - Internacional.doc
68K

Raphael Klain Salles
Chefe do Setor de Compras e Suprimentos
Decreto: Nº 029/2022

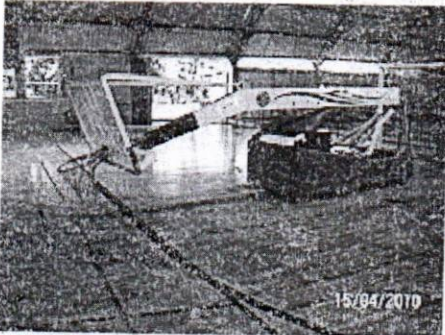

EQUIPAMENTOS ESPORTIVOS LTDA.EPP
Rua Fundador João Justino da Silva, nº 10 – Sala 01
CEP: 16.600-039 – Pirajuí – SP
CNPJ: 11.884.132/0001-40
Inscrição Estadual: 538.078.224.113
Inscrição Municipal: 6291

ORÇ/TAB/BASQ. Nº 0149/2023

Pirajuí, 20 de março de 2023.

À
Prefeitura Municipal de Santo Antonio Mãe do Rio/PA
A/C.: Sr.

REF.: ORÇAMENTO DE TABELA DE BASQUETE MÓVEL

Prezado senhor

Segue o valor e as especificações conforme solicitado. Qualquer dúvida entrar em contato conosco. – **PROCESSO LICITATÓRIO**

Item	Quant	Unid	Material	Valor	Total
			TABELA DE BASQUETE MÓVEL HIDRÁULICA. Características: 1) Confeccionada em estrutura metálica em aço carbono e vigas perfiladas soldadas com sistema MIG; 2) Acionamento com sistema HIDRÁULICO-ELETRICO ; 3) Vidros temperados de 10 mm espessura com reenquadro na parte inferior de espuma protetora contra impacto e recortado no perímetro da fixação do aro, a fim de evitar impacto direto entre o aro e o vidro, base (mesa) de 1,20m na largura x 2,20m ou 1,70m; 4) Pintura eletrostática; 5) espuma protetora contra impacto nas partes frontais e laterais com densidade 23, espessura de 5cm, 6) sistema de locomoção com esferas de aço e revestimento em poliuretano tipo 'trem de pouso'. 7) Travas de segurança nas alavancas de acionamento, com fecho em cadeados; 8) Aro Retrátil com 03 molas espirais para suportar uma carga estática de até 82 kgs;		

Raphael Klaim Salles
tele do Setor de Compras e Suprimentos
Insc. Nº 029/2022



EQUIPAMENTOS ESPORTIVOS LTDA.EPP
Rua Fundador João Justino da Silva, nº 10 – Sala 01
CEP: 16.600-039 – Pirajuí – SP
CNPJ: 11.884.132/0001-40
Inscrição Estadual: 538.078.224.113
Inscrição Municipal: 6291

01	01	Par	9) Recuo de 3,20m; 10) Rodízios de 4” de diâmetro. 11) Motor trifásico de 2HP (ou superior), 1720 rpm (ou superior), frequência de 60 Hz, 220/380 V. 12) Conjunto com 2 (duas) unidades (PAR). Observações: Deve atender as medidas Oficiais da FIBA (entre outras, trava de Segurança e recuo de 3,20 m) . MARCA: RAPINI	RS 103.810,00	RS 103.810,00
----	----	-----	---	---------------	---------------

**OBSERVAÇÃO: PREÇO INCLUSO FRETE E MONTAGEM para Santo Antonio Mãe do Rio --
PA**

- Prazo de validade da Proposta: 30 (trinta) dias;
- Prazo de entrega: 20 a 30 dias
- Condição de Pagamento: a combinar
- **Garantia: 12 (doze) meses**

Camila Ferreira de Souza
Vendas

Raphael Klaim Salles
Chefe do Setor de Compras e Suprimentos
Decreto: Nº 029/2022



[Página Inicial](#)[Acessórios para Basquete](#)[Tabela de Basquete](#)

(Clique na imagem para ampliar)

TABELA DE BASQUETE HIDRÁULICA - MODELO NBA (ELÉTRICA)

Cod. do Produto: 0221-2

R\$ 30.000,00

6x de R\$ 5.000,00 sem juros no cartão de crédito
ou até 12x de R\$ 2.500,00 no cartão de crédito

R\$ 29.100,00 à vista no cartão ou boleto (3% Desconto) Economize R\$ 900,00

Opção: Cor:

10mm

QUANTIDADE:

-	2	+
---	---	---

Raphael Klain Sales
Chefe do Setor de Compras e Suprimentos
Decreto: Nº 029/2022

R\$ 30.000,00

ADICIONAR AO
CARRINHO

Calcule Frete e Prazo

68675-000

Calcular Frete

TIPO DE ENTREGA

VALOR FRETE

PRAZO DE ENTREGA

Retirar na Loja

Em até 8 dias úteis (Entenda o Prazo)

Atual Cargas

R\$ 4.134,65

Em até 22 dias úteis (Entenda o Prazo)

Descrição do Produto

DESCRICHÃO

Confeccionada em estrutura metálica em aço carbono e vigas perfiladas soldadas com sistema mig. Acionamento com sistema HIDRÁULICO ELÉTRICA, vidros temperados de 10 mm de espessura com reenquadro na parte inferior de espuma protetora contra impacto e recortado no perímetro da fixação do aro evitando impacto direto entre o Aro e o Vidro. Pintura automotiva com espessura de 30 micron, espuma protetora contra impacto nas partes frontais e laterais com densidade 23, espessura de 5cm, sistema de locomoção com Rodízios de "4" de diâmetro com esferas de aço e revestimento em poliuretano tipo "trem de pouso". O equipamento possui travas de segurança no botão de acionamento, com trancas em cadeados. Aro Retrátil com 03 molas espirais para suportar uma carga Estática de até 82 kgs.

ESPECIFICAÇÕES TÉCNICAS

Tamanho Base (mesa): 1,2mX2,2m ou 1,2mX1,7mRecuo com 1m da linha de fundo da quadra (Avanço com 2,2m)Peso: 500kg/unidade (aproximadamente)

Avaliações dos Clientes**Nossos clientes falam por nós!**

veja algumas avaliações de produtos da nossa loja.

100%

recomendam esse produto

Sambleisse R. 09/09/2020

Eu recomendo esse produto.

Raphael Klain Salles
 chefe do Setor de Compras e Suprimentos
 Decreto: Nº 029/2022

R\$ 30.000,00

madeira, apenas limpar. Estou muito satisfeita com a compra. O serviço de atendimento e entrega também foram muito bons e cumpriram com o descrito.

Produto: Piso Modular Deck (imita Madeira) m² 50x50



Fabricio S. 06/07/2020

Eu recomendo esse produto.



5
5

Produto: Refletor 200W - Phillips

PARCELAMOS EM 12X
no Cartão de Crédito

Cadastre-se
Para receber
novidades



Entrega | Rastrear Pedido

Formas de pagamento

Institucional

Dúvidas

R\$ 30.000,00

Raphael Klain Salles
Diretor do Setor de Compras e Suprimentos
Decreto: Nº 029/2022

Compras

CENTRAL DE ATENDIMENTO

, CEP 12910-490 -- SP

Sport It Comercio de Artigos Esportivos Ltda.

36.657.832/0001-22 - Todos os direitos reservados - Sport It - 20172023

Raphael Klain Salles
Chefe do Setor de Compras e Suprimentos
Decreto Nº 029/2022



R\$ 30.000,00