



**PREFEITURA DE
MÃE DO RIO**
Construindo a Mãe do Rio de Todos

**CNPJ: 05.363.023/0001-84 SECRETARIA DE
GOVERNO
COORDENAÇÃO DE PLANEJAMENTO, PROJETOS E CONVÊNIOS**

**PARECER TÉCNICO DE VISTORIA
RELATÓRIO FOTOGRÁFICO
IMÓVEL URBANO**

END: AV. PRESIDENTE CASTELO BRANCO, Nº S/N.

LOCADOR: JUCILEIDE CLEMENTINO FREIRE

CPF: 455.493.383 – 00

**DESTINAÇÃO: IMÓVEL A DISPOSIÇÃO DA BIBLIOTECA PÚBLICA MUNICIPAL DE MÃE
DO RIO.**

**MÃE DO RIO - PA
2023**

**COMPLEXO ADMINISTRATIVO, 998 – BAIRRO: SANTO ANTONIO – MÃE DO RIO/PARÁ
CEP 68675-000 CNPJ: 05.363.023/0001-84
SITE:www.maedorio.gov.br**



**CNPJ: 05.363.023/0001-84 SECRETARIA DE
GOVERNO
COORDENAÇÃO DE PLANEJAMENTO, PROJETOS E CONVÊNIOS**

1. OBJETIVO

O parecer técnico de vistoria visa determinar o estado de conservação do imóvel para apontar as responsabilidades e garantias legais quanto à existência de patologias construtivas.

2. RELAÇÃO DAS CONDIÇÕES DO IMÓVEL:

IMPLANTAÇÃO: Imóvel urbano situado a Av. Presidente Castelo Branco, nº S/N Bairro: São Francisco.

ESTRUTURA: fundações superficiais do tipo sapata isolada, com pilares nas extremidades do imóvel e vigas para cintamento superior.
Em um dos pilares centrais, apresenta em sua base, um buraco no reboco.

ALVENARIA: em blocos cerâmicos rebocados nas duas faces.
Na maior parte das paredes do prédio está com a presença de infiltração, tanto na parte de ligação ao chão, como em ligação à cobertura

ESQUADRIAS: Portas em madeira de lei com pintura em verniz tipo abrir de uma folha, porta metálica de enrolar, grade de ferro. Basculante em vidro canelado 4mm (incolor).

PISOS E REVESTIMENTOS: Piso de todos os ambientes internos em cerâmica popular, com uma parte precisando de cerâmica. As paredes dos banheiros revestidas até 1,60m com cerâmica padrão popular e juntas alinhadas e afastadas a 3 mm, parte da parede do prédio revestido com cerâmica.

INSTALAÇÕES ELETRICAS: Precisa de uma readaptação na instalação de tomada para o uso de computadores.

INSTALAÇÕES HIDROSSANITÁRIAS: Instalações hidráulicas em conformidade com o uso da edificação possui poço próprio. Instalação de esgoto com ligação a fossa séptica.

**CNPJ: 05.363.023/0001-84 SECRETARIA DE
GOVERNO
COORDENAÇÃO DE PLANEJAMENTO, PROJETOS E CONVÊNIOS**

COBERTURA: Estrutura de telhado em madeira de lei e telhas de barro tipo Plan, e marquise com telha tipo fibrocimento.

FORRO: O forro do prédio é em madeira de lei, sem forro do na parte dos banheiros.

PINTURA: pintura PVA interna e externa. Pintura interna precisando de uma nova repaginação.

3. ANEXOS

Os seguintes fotos em anexos expõem a atual situação do imóvel.





**PREFEITURA DE
MÃE DO RIO**
Construindo a Mãe do Rio de Todos

**CNPJ: 05.363.023/0001-84 SECRETARIA DE
GOVERNO
COORDENAÇÃO DE PLANEJAMENTO, PROJETOS E CONVÊNIOS**



COMPLEXO ADMINISTRATIVO, 998 – BAIRRO: SANTO ANTONIO – MÃE DO RIO/PARÁ
CEP 68675-000 CNPJ: 05.363.023/0001-84
SITE: www.maedorio.gov.br



**PREFEITURA DE
MÃE DO RIO**
Construindo a Mãe do Rio de Todos

**CNPJ: 05.363.023/0001-84 SECRETARIA DE
GOVERNO
COORDENAÇÃO DE PLANEJAMENTO, PROJETOS E CONVÊNIOS**



COMPLEXO ADMINISTRATIVO, 998 – BAIRRO: SANTO ANTONIO – MÃE DO RIO/PARÁ
CEP 68675-000 CNPJ: 05.363.023/0001-84
SITE: www.maedorio.gov.br



**PREFEITURA DE
MÃE DO RIO**
Construindo a Mãe do Rio de Todos

**CNPJ: 05.363.023/0001-84 SECRETARIA DE
GOVERNO
COORDENAÇÃO DE PLANEJAMENTO, PROJETOS E CONVÊNIOS**

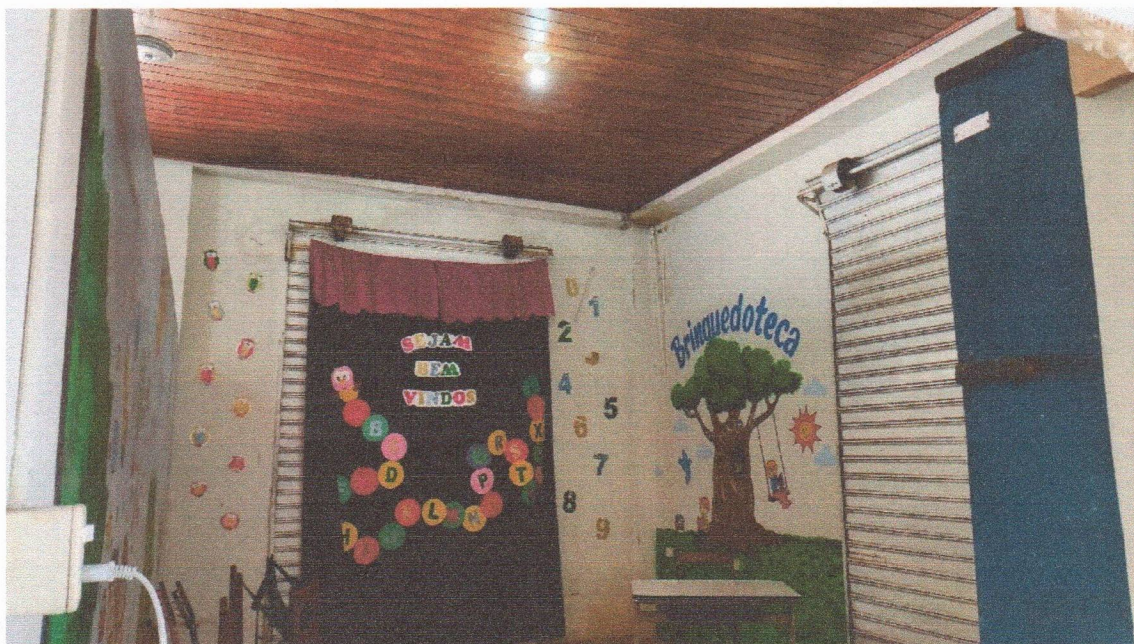

COMPLEXO ADMINISTRATIVO, 998 – BAIRRO: SANTO ANTONIO – MÃE DO RIO/PARÁ
CEP 68675-000 CNPJ: 05.363.023/0001-84
SITE: www.maedorio.gov.br

**CNPJ: 05.363.023/0001-84 SECRETARIA DE
GOVERNO
COORDENAÇÃO DE PLANEJAMENTO, PROJETOS E CONVÊNIOS**

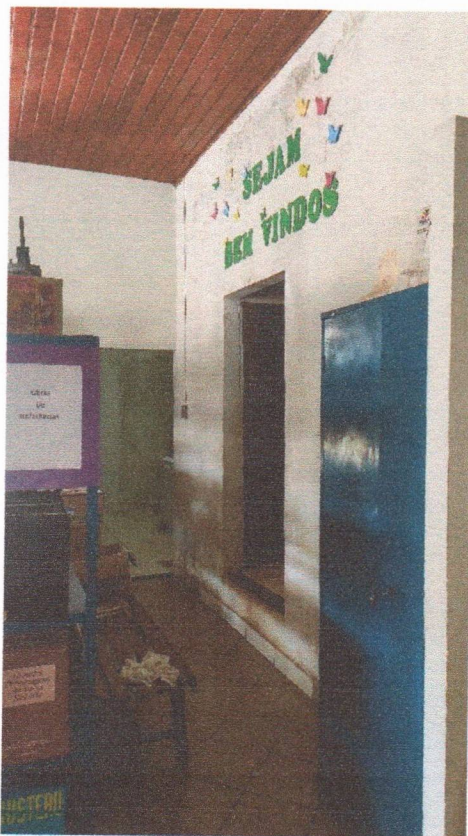

COMPLEXO ADMINISTRATIVO, 998 – BAIRRO: SANTO ANTONIO – MÃE DO RIO/PARÁ
CEP 68675-000 CNPJ: 05.363.023/0001-84
SITE: www.maedorio.gov.br

**CNPJ: 05.363.023/0001-84 SECRETARIA DE
GOVERNO
COORDENAÇÃO DE PLANEJAMENTO, PROJETOS E CONVÊNIOS**



COMPLEXO ADMINISTRATIVO, 998 – BAIRRO: SANTO ANTONIO – MÃE DO RIO/PARÁ
CEP 68675-000 CNPJ: 05.363.023/0001-84
SITE: www.maedorio.gov.br

**CNPJ: 05.363.023/0001-84 SECRETARIA DE
GOVERNO
COORDENAÇÃO DE PLANEJAMENTO, PROJETOS E CONVÊNIOS**





**PREFEITURA DE
MÃE DO RIO**
Construindo a Mãe do Rio de Todos

**CNPJ: 05.363.023/0001-84 SECRETARIA DE
GOVERNO
COORDENAÇÃO DE PLANEJAMENTO, PROJETOS E CONVÊNIOS**



COMPLEXO ADMINISTRATIVO, 998 – BAIRRO: SANTO ANTONIO – MÃE DO RIO/PARÁ
CEP 68675-000 CNPJ: 05.363.023/0001-84
SITE: www.maedorio.gov.br

**CNPJ: 05.363.023/0001-84 SECRETARIA DE
GOVERNO
COORDENAÇÃO DE PLANEJAMENTO, PROJETOS E CONVÊNIOS**



**CNPJ: 05.363.023/0001-84 SECRETARIA DE
GOVERNO
COORDENAÇÃO DE PLANEJAMENTO, PROJETOS E CONVÊNIOS**

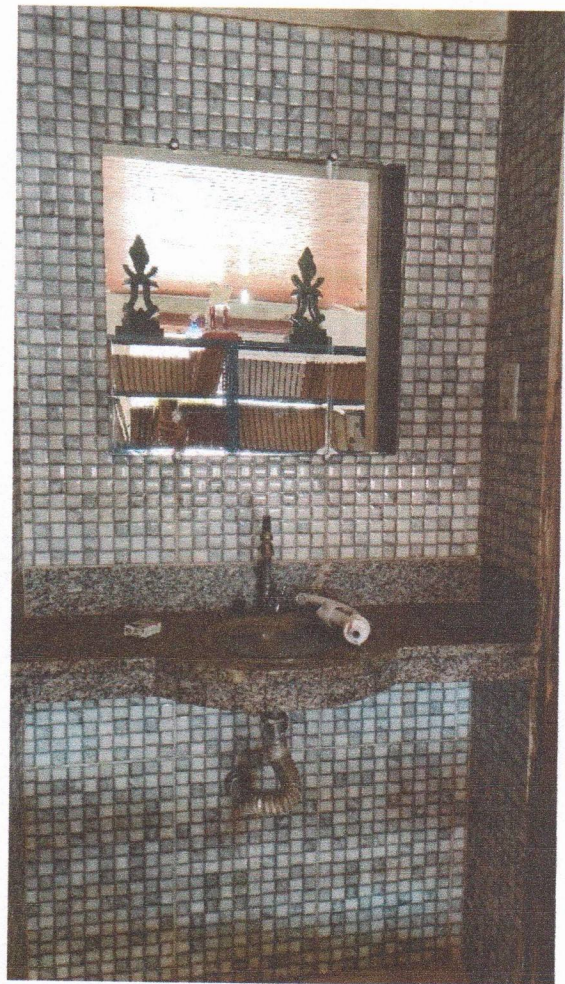

**CNPJ: 05.363.023/0001-84 SECRETARIA DE
GOVERNO
COORDENAÇÃO DE PLANEJAMENTO, PROJETOS E CONVÊNIOS**

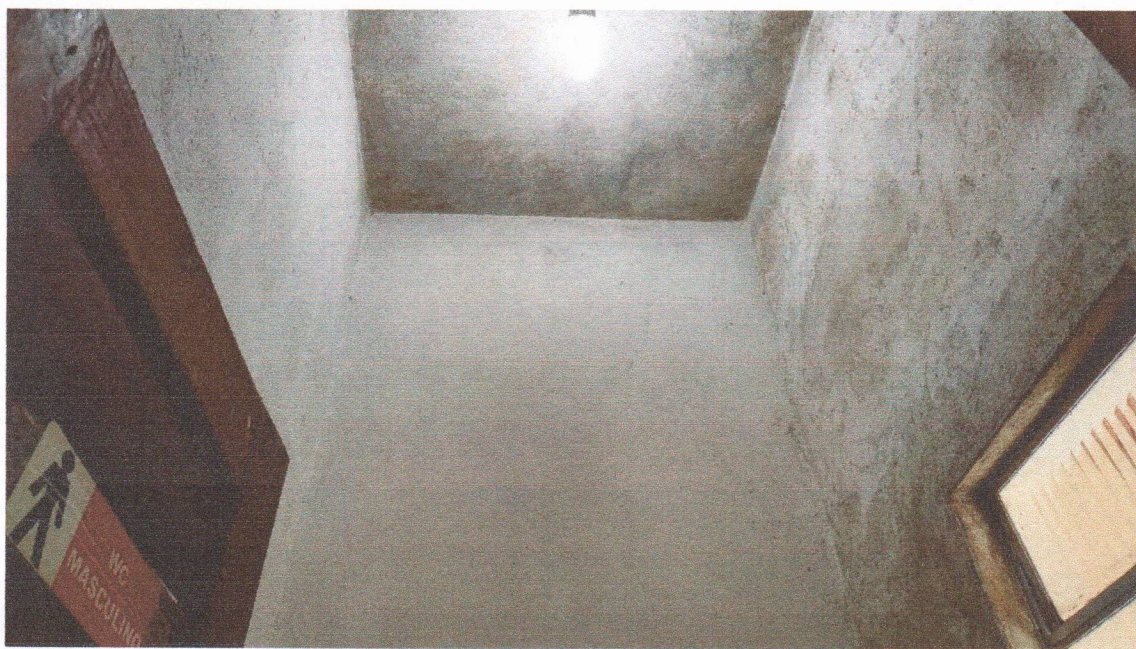



**PREFEITURA DE
MÃE DO RIO**
Construindo a Mãe do Rio de Todos

**CNPJ: 05.363.023/0001-84 SECRETARIA DE
GOVERNO
COORDENAÇÃO DE PLANEJAMENTO, PROJETOS E CONVÊNIOS**

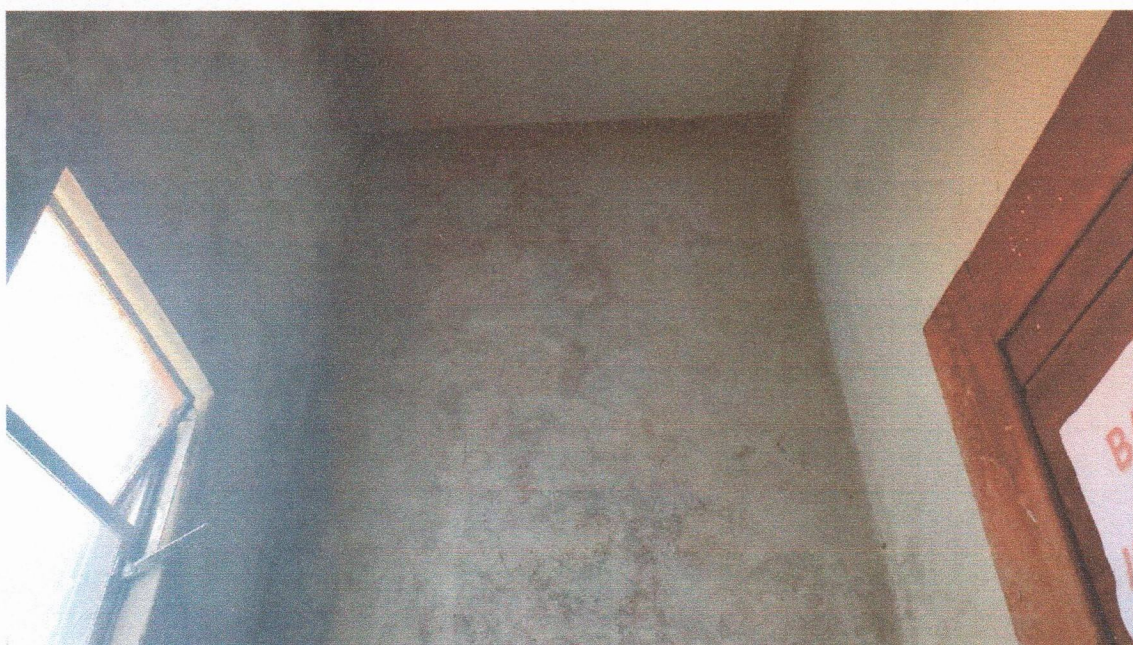

COMPLEXO ADMINISTRATIVO, 998 – BAIRRO: SANTO ANTONIO – MÃE DO RIO/PARÁ
CEP 68675-000 CNPJ: 05.363.023/0001-84
SITE: www.maedorio.gov.br

**CNPJ: 05.363.023/0001-84 SECRETARIA DE
GOVERNO
COORDENAÇÃO DE PLANEJAMENTO, PROJETOS E CONVÊNIOS**



**CNPJ: 05.363.023/0001-84 SECRETARIA DE
GOVERNO
COORDENAÇÃO DE PLANEJAMENTO, PROJETOS E CONVÊNIOS**

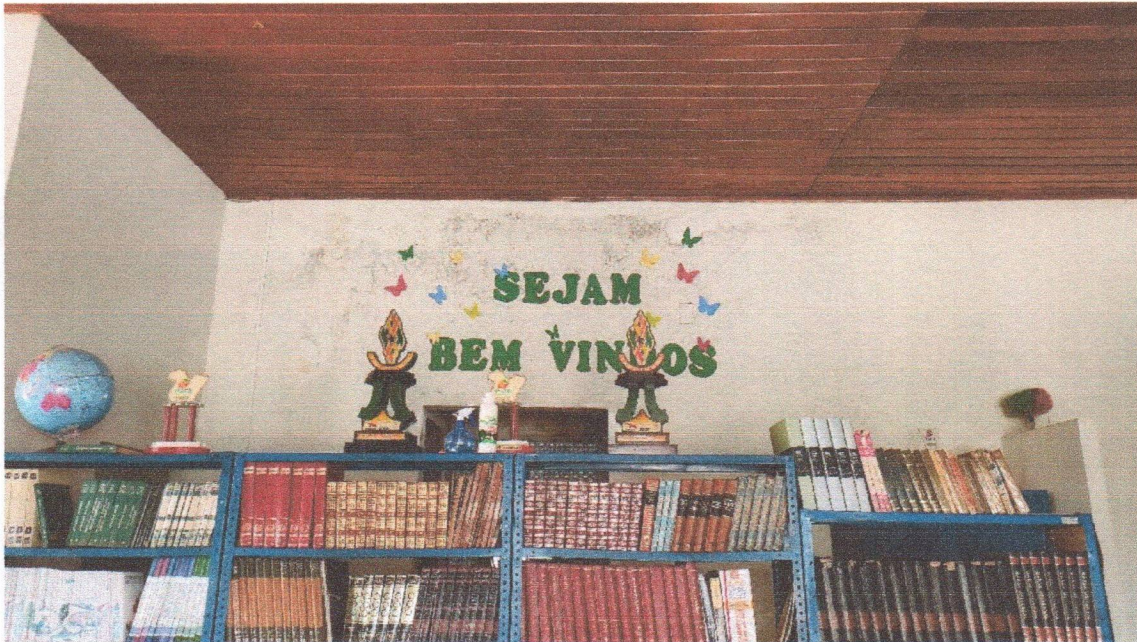



**CNPJ: 05.363.023/0001-84 SECRETARIA DE
GOVERNO
COORDENAÇÃO DE PLANEJAMENTO, PROJETOS E CONVÊNIOS**

Conclusão: Conclui-se que o prédio onde abriga a Biblioteca Pública Municipal, encontra-se em condições aceitáveis de uso, precisando somente de alguns reparos, para que o prédio fique em totais condições de uso durante o ano que se inicia tudo conforme relatório fotográfico acima.

Declaramos que o imóvel descrito em conformidade com LAUDO acima e fotos em anexadas, atende as condições abaixo:

- I. Não está localizado em área de risco;
- II. Não está localizada em Áreas de Proteção Ambiental, várzeas ou áreas de preservação permanente (APP);
- III. Apresenta condições máximas de segurança, habitabilidade e higiene;
- IV. Está localizado em loteamento regular ou regularizado e liberado para construção;
- V. A atividade desenvolvida no local está de acordo com a lei de uso e ocupação do solo vigente;
- VI. Não se trata de ÁREA PÚBLICA;

Mãe do Rio (PA), 03 de Janeiro de 2023

Antonio F. Santana de C. Júnior
Engenheiro Civil
CREA-PA 1518445489

ANTÔNIO FRANCISCO SANTANA DE CARVALHO JUNIOR
Engenheiro Civil
CREA-PA 151844548-9