



**PREFEITURA DE
MÃE DO RIO**
Construindo a Mãe do Rio de Todos

**CNPJ: 05.363.023/0001-84 SECRETARIA DE
GOVERNO
COORDENAÇÃO DE PLANEJAMENTO, PROJETOS E CONVÊNIOS**

**PARECER TÉCNICO DE VISTORIA
RELATÓRIO FOTOGRÁFICO
IMÓVEL URBANO**

END: COMUNIDADE PONTE NOVA ZONA RURAL.

LOCADOR: ELISABETE SOARES DA COSTA

CPF: 486.802.732 – 87

DESTINAÇÃO: IMÓVEL A DISPOSIÇÃO DA SECRETARIA MUNICIPAL DE ADMINISTRAÇÃO.

**MÃE DO RIO – PA
2023**

**COMPLEXO ADMINISTRATIVO, 998 – BAIRRO: SANTO ANTONIO – MÃE DO RIO/PARÁ
CEP 68675-000 CNPJ: 05.363.023/0001-84
SITE: www.maedorio.gov.br**

**CNPJ: 05.363.023/0001-84 SECRETARIA DE
GOVERNO
COORDENAÇÃO DE PLANEJAMENTO, PROJETOS E CONVÊNIOS**

1. OBJETIVO

O parecer técnico de vistoria visa determinar o estado de conservação do imóvel para apontar as responsabilidades e garantias legais quanto à existência de patologias construtivas.

2. RELAÇÃO DAS CONDIÇÕES DO IMÓVEL:

IMPLANTAÇÃO: Imóvel situado na Vila Ponte Nova – Zona Rural.

ESTRUTURA: fundações superficiais do tipo sapata isolada, com pilares nas extremidades do imóvel.

ALVENARIA: em blocos cerâmicos rebocados nas duas faces, com parede dos fundos sem reboco na parte exterior.

ESQUADRIAS: Porta em madeira de lei tipo abrir de uma folha, janelas em madeira de lei tipo abrir de uma folha.

PISOS E REVESTIMENTOS: Piso dos ambientes internos em cimento queimado, piso do banheiro em cerâmica popular. Piso do ambiente externo (varanda) em cimento queimado, necessitando de um novo acabamento. Parte da parede da pia da cozinha com revestimento cerâmico.

INSTALAÇÕES ELÉTRICAS: Precisando de reparos em algumas afiações.

INSTALAÇÕES HIDROSSANITÁRIAS: Instalações hidráulicas em conformidade com o uso da edificação possui poço próprio. Instalação de esgoto com ligação a fossa séptica.

COBERTURA: Estrutura de telhado em madeira de lei e telhas de barro tipo Plan.

FORRO: O prédio não possui forro.

**CNPJ: 05.363.023/0001-84 SECRETARIA DE
GOVERNO
COORDENAÇÃO DE PLANEJAMENTO, PROJETOS E CONVÊNIOS**

PINTURA: pintura PVA interna e externa em boas condições. Necessita de pintura na parte externa da parede dos fundos.

3. ANEXOS

Os seguintes fotos em anexos expõem a atual situação do imóvel.





**PREFEITURA DE
MÃE DO RIO**
Construindo a Mãe do Rio de Todos

**CNPJ: 05.363.023/0001-84 SECRETARIA DE
GOVERNO
COORDENAÇÃO DE PLANEJAMENTO, PROJETOS E CONVÊNIOS**



**COMPLEXO ADMINISTRATIVO, 998 – BAIRRO: SANTO ANTONIO – MÃE DO RIO/PARÁ
CEP 68675-000 CNPJ: 05.363.023/0001-84
SITE: www.maedorio.gov.br**

**CNPJ: 05.363.023/0001-84 SECRETARIA DE
GOVERNO
COORDENAÇÃO DE PLANEJAMENTO, PROJETOS E CONVÊNIOS**



COMPLEXO ADMINISTRATIVO, 998 – BAIRRO: SANTO ANTONIO – MÃE DO RIO/PARÁ
CEP 68675-000 CNPJ: 05.363.023/0001-84
SITE: www.maedorio.gov.br

**CNPJ: 05.363.023/0001-84 SECRETARIA DE
GOVERNO
COORDENAÇÃO DE PLANEJAMENTO, PROJETOS E CONVÊNIOS**

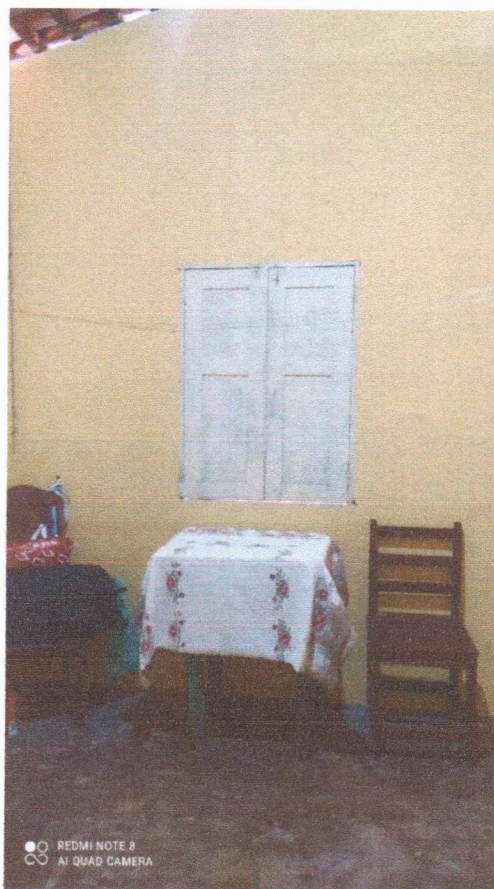

**COMPLEXO ADMINISTRATIVO, 998 – BAIRRO: SANTO ANTONIO – MÃE DO RIO/PARÁ
CEP 68675-000 CNPJ: 05.363.023/0001-84
SITE: www.maedorio.gov.br**



**PREFEITURA DE
MÃE DO RIO**
Construindo a Mãe do Rio de Todos

**CNPJ: 05.363.023/0001-84 SECRETARIA DE
GOVERNO
COORDENAÇÃO DE PLANEJAMENTO, PROJETOS E CONVÊNIOS**



COMPLEXO ADMINISTRATIVO, 998 – BAIRRO: SANTO ANTONIO – MÃE DO RIO/PARÁ
CEP 68675-000 CNPJ: 05.363.023/0001-84
SITE: www.maedorio.gov.br

**CNPJ: 05.363.023/0001-84 SECRETARIA DE
GOVERNO
COORDENAÇÃO DE PLANEJAMENTO, PROJETOS E CONVÊNIOS**

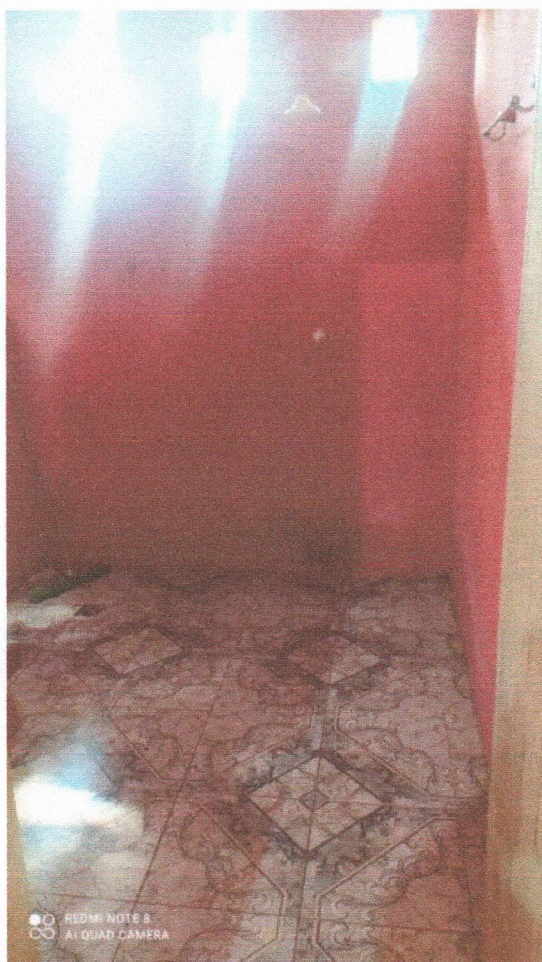

**CNPJ: 05.363.023/0001-84 SECRETARIA DE
GOVERNO
COORDENAÇÃO DE PLANEJAMENTO, PROJETOS E CONVÊNIOS**

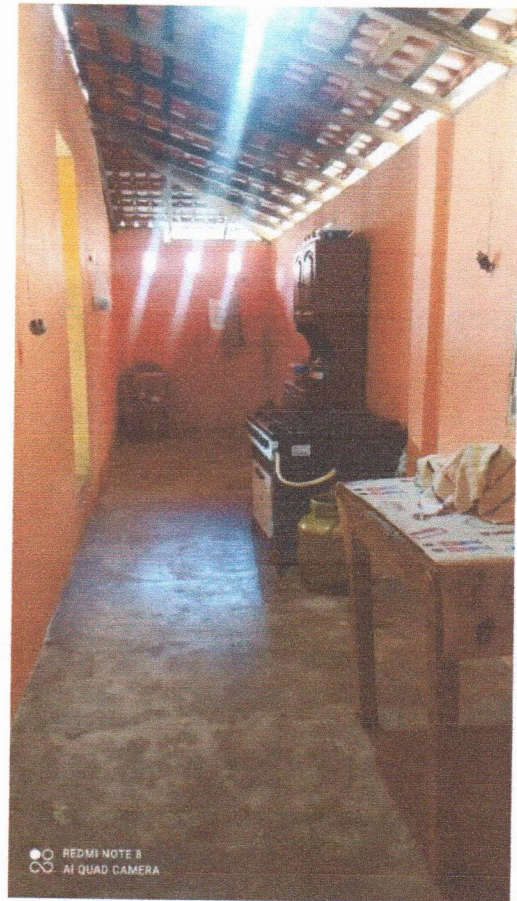



**PREFEITURA DE
MÃE DO RIO**
Construindo a Mãe do Rio de Todos

**CNPJ: 05.363.023/0001-84 SECRETARIA DE
GOVERNO
COORDENAÇÃO DE PLANEJAMENTO, PROJETOS E CONVÊNIOS**



COMPLEXO ADMINISTRATIVO, 998 – BAIRRO: SANTO ANTONIO – MÃE DO RIO/PARÁ
CEP 68675-000 CNPJ: 05.363.023/0001-84
SITE: www.maedorio.gov.br

**CNPJ: 05.363.023/0001-84 SECRETARIA DE
GOVERNO
COORDENAÇÃO DE PLANEJAMENTO, PROJETOS E CONVÊNIOS**

Conclusão: Conclui-se que o prédio onde abriga a Secretaria Municipal de Administração, encontra-se em condições aceitáveis de uso, necessitando apenas de alguns reparos, para que o prédio fique em totais condições de uso durante o ano que se inicia tudo conforme relatório fotográfico.

Declaramos que o imóvel descrito em conformidade com LAUDO acima e fotos em anexadas, atende as condições abaixo:

- I. Não está localizado em área de risco;
- II. Não está localizada em Áreas de Proteção Ambiental, várzeas ou áreas de preservação permanente (APP);
- III. Apresenta condições máximas de segurança, habitabilidade e higiene;
- IV. Está localizado em loteamento regular ou regularizado e liberado para construção;
- V. A atividade desenvolvida no local está de acordo com a lei de uso e ocupação do solo vigente;
- VI. Não se trata de ÁREA PÚBLICA;

Mãe do Rio (PA), 03 de Janeiro de 2023

Antonio F. Santana de C. Júnior
Engenheiro Civil
CREA-PA 1518445489

ANTÔNIO FRANCISCO SANTANA DE CARVALHO JUNIOR
Engenheiro Civil
CREA-PA 151844548-9