



**PREFEITURA DE  
MÃE DO RIO**  
Construindo a Mãe do Rio de Todos

**CNPJ: 05.363.023/0001-84 SECRETARIA DE  
GOVERNO  
COORDENAÇÃO DE PLANEJAMENTO, PROJETOS E CONVÊNIOS**

**PARECER TÉCNICO DE VISTORIA  
RELATÓRIO FOTOGRÁFICO  
IMÓVEL URBANO**

**END: RODOVIA PA – 252, Nº S/N.**

**LOCADOR: FRANCISCA ELIZANGELA CAVALCANTE ROSA**

**CPF: 670.373.562 – 04**

**DESTINAÇÃO: IMÓVEL A DISPOSIÇÃO DA SECRETARIA MUNICIPAL DO MEIO  
AMBIENTE.**

**MÃE DO RIO – PA  
2023**

**COMPLEXO ADMINISTRATIVO, 998 – BAIRRO: SANTO ANTONIO – MÃE DO RIO/PARÁ  
CEP 68675-000 CNPJ: 05.363.023/0001-84  
SITE: [www.maedorio.gov.br](http://www.maedorio.gov.br)**



**PREFEITURA DE  
MÃE DO RIO**  
Construindo a Mãe do Rio de Todos

**CNPJ: 05.363.023/0001-84 SECRETARIA DE  
GOVERNO  
COORDENAÇÃO DE PLANEJAMENTO, PROJETOS E CONVÊNIOS**



**COMPLEXO ADMINISTRATIVO, 998 – BAIRRO: SANTO ANTONIO – MÃE DO RIO/PARÁ  
CEP 68675-000 CNPJ: 05.363.023/0001-84  
SITE: [www.maedorio.gov.br](http://www.maedorio.gov.br)**



**CNPJ: 05.363.023/0001-84 SECRETARIA DE  
GOVERNO  
COORDENAÇÃO DE PLANEJAMENTO, PROJETOS E CONVÊNIOS**





**CNPJ: 05.363.023/0001-84 SECRETARIA DE  
GOVERNO  
COORDENAÇÃO DE PLANEJAMENTO, PROJETOS E CONVÊNIOS**



COMPLEXO ADMINISTRATIVO, 998 – BAIRRO: SANTO ANTONIO – MÃE DO RIO/PARÁ  
CEP 68675-000 CNPJ: 05.363.023/0001-84  
SITE: [www.maedorio.gov.br](http://www.maedorio.gov.br)





**PREFEITURA DE  
MÃE DO RIO**  
Construindo a Mãe do Rio de Todos

**CNPJ: 05.363.023/0001-84 SECRETARIA DE  
GOVERNO  
COORDENAÇÃO DE PLANEJAMENTO, PROJETOS E CONVÊNIOS**



COMPLEXO ADMINISTRATIVO, 998 – BAIRRO: SANTO ANTONIO – MÃE DO RIO/PARÁ  
CEP 68675-000 CNPJ: 05.363.023/0001-84  
SITE: [www.maedorio.gov.br](http://www.maedorio.gov.br)



**CNPJ: 05.363.023/0001-84 SECRETARIA DE  
GOVERNO  
COORDENAÇÃO DE PLANEJAMENTO, PROJETOS E CONVÊNIOS**

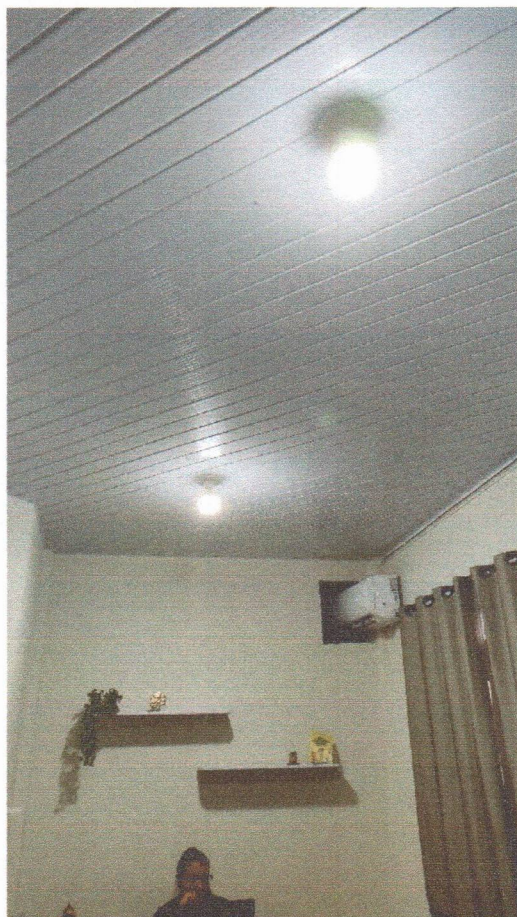

COMPLEXO ADMINISTRATIVO, 998 – BAIRRO: SANTO ANTONIO – MÃE DO RIO/PARÁ  
CEP 68675-000 CNPJ: 05.363.023/0001-84  
SITE: [www.maedorio.gov.br](http://www.maedorio.gov.br)



**CNPJ: 05.363.023/0001-84 SECRETARIA DE  
GOVERNO  
COORDENAÇÃO DE PLANEJAMENTO, PROJETOS E CONVÊNIOS**







**PREFEITURA DE  
MÃE DO RIO**  
Construindo a Mãe do Rio de Todos

**CNPJ: 05.363.023/0001-84 SECRETARIA DE  
GOVERNO  
COORDENAÇÃO DE PLANEJAMENTO, PROJETOS E CONVÊNIOS**



COMPLEXO ADMINISTRATIVO, 998 – BAIRRO: SANTO ANTONIO – MÃE DO RIO/PARÁ  
CEP 68675-000 CNPJ: 05.363.023/0001-84  
SITE: [www.maedorio.gov.br](http://www.maedorio.gov.br)



**CNPJ: 05.363.023/0001-84 SECRETARIA DE  
GOVERNO  
COORDENAÇÃO DE PLANEJAMENTO, PROJETOS E CONVÊNIOS**

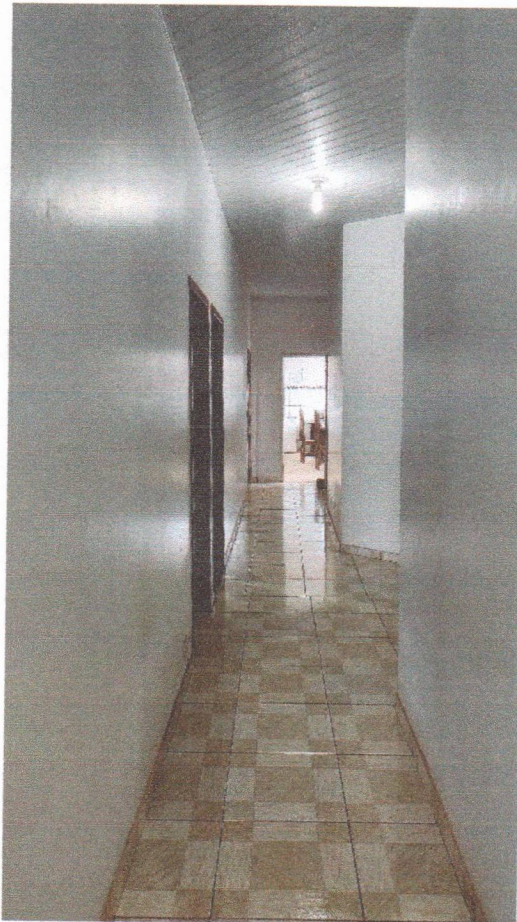

COMPLEXO ADMINISTRATIVO, 998 – BAIRRO: SANTO ANTONIO – MÃE DO RIO/PARÁ  
CEP 68675-000 CNPJ: 05.363.023/0001-84  
SITE: [www.maedorio.gov.br](http://www.maedorio.gov.br)



**CNPJ: 05.363.023/0001-84 SECRETARIA DE  
GOVERNO  
COORDENAÇÃO DE PLANEJAMENTO, PROJETOS E CONVÊNIOS**







**PREFEITURA DE  
MÃE DO RIO**  
Construindo a Mãe do Rio de Todos

**CNPJ: 05.363.023/0001-84 SECRETARIA DE  
GOVERNO  
COORDENAÇÃO DE PLANEJAMENTO, PROJETOS E CONVÊNIOS**

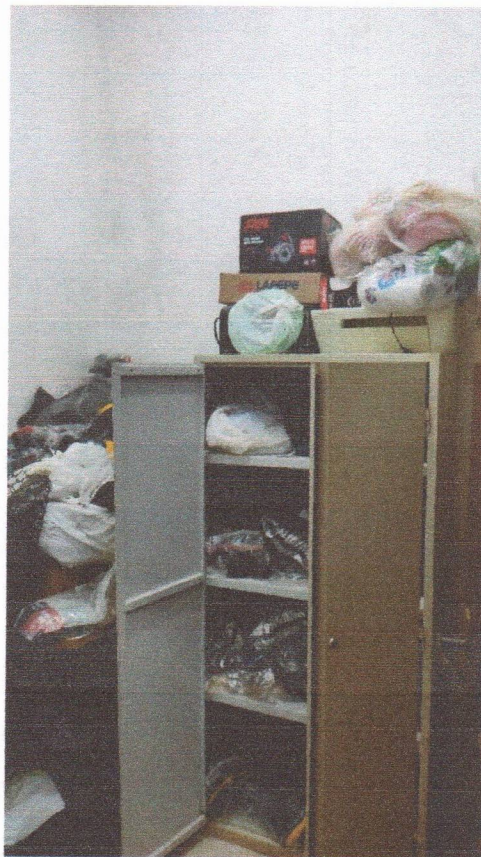

COMPLEXO ADMINISTRATIVO, 998 – BAIRRO: SANTO ANTONIO – MÃE DO RIO/PARÁ  
CEP 68675-000 CNPJ: 05.363.023/0001-84  
SITE: [www.maedorio.gov.br](http://www.maedorio.gov.br)





**PREFEITURA DE  
MÃE DO RIO**  
Construindo a Mãe do Rio de Todos

**CNPJ: 05.363.023/0001-84 SECRETARIA DE  
GOVERNO  
COORDENAÇÃO DE PLANEJAMENTO, PROJETOS E CONVÊNIOS**



COMPLEXO ADMINISTRATIVO, 998 – BAIRRO: SANTO ANTONIO – MÃE DO RIO/PARÁ  
CEP 68675-000 CNPJ: 05.363.023/0001-84  
SITE: [www.maedorio.gov.br](http://www.maedorio.gov.br)





**PREFEITURA DE  
MÃE DO RIO**  
Construindo a Mãe do Rio de Todos

**CNPJ: 05.363.023/0001-84 SECRETARIA DE  
GOVERNO  
COORDENAÇÃO DE PLANEJAMENTO, PROJETOS E CONVÊNIOS**



COMPLEXO ADMINISTRATIVO, 998 – BAIRRO: SANTO ANTONIO – MÃE DO RIO/PARÁ  
CEP 68675-000 CNPJ: 05.363.023/0001-84  
SITE: [www.maedorio.gov.br](http://www.maedorio.gov.br)



**CNPJ: 05.363.023/0001-84 SECRETARIA DE  
GOVERNO  
COORDENAÇÃO DE PLANEJAMENTO, PROJETOS E CONVÊNIOS**



COMPLEXO ADMINISTRATIVO, 998 – BAIRRO: SANTO ANTONIO – MÃE DO RIO/PARÁ  
CEP 68675-000 CNPJ: 05.363.023/0001-84  
SITE: [www.maedorio.gov.br](http://www.maedorio.gov.br)





**PREFEITURA DE  
MÃE DO RIO**  
Construindo a Mãe do Rio de Todos

**CNPJ: 05.363.023/0001-84 SECRETARIA DE  
GOVERNO  
COORDENAÇÃO DE PLANEJAMENTO, PROJETOS E CONVÊNIOS**



COMPLEXO ADMINISTRATIVO, 998 – BAIRRO: SANTO ANTONIO – MÃE DO RIO/PARÁ  
CEP 68675-000 CNPJ: 05.363.023/0001-84  
SITE: [www.maedorio.gov.br](http://www.maedorio.gov.br)





**PREFEITURA DE  
MÃE DO RIO**  
Construindo a Mãe do Rio de Todos

**CNPJ: 05.363.023/0001-84 SECRETARIA DE  
GOVERNO  
COORDENAÇÃO DE PLANEJAMENTO, PROJETOS E CONVÊNIOS**

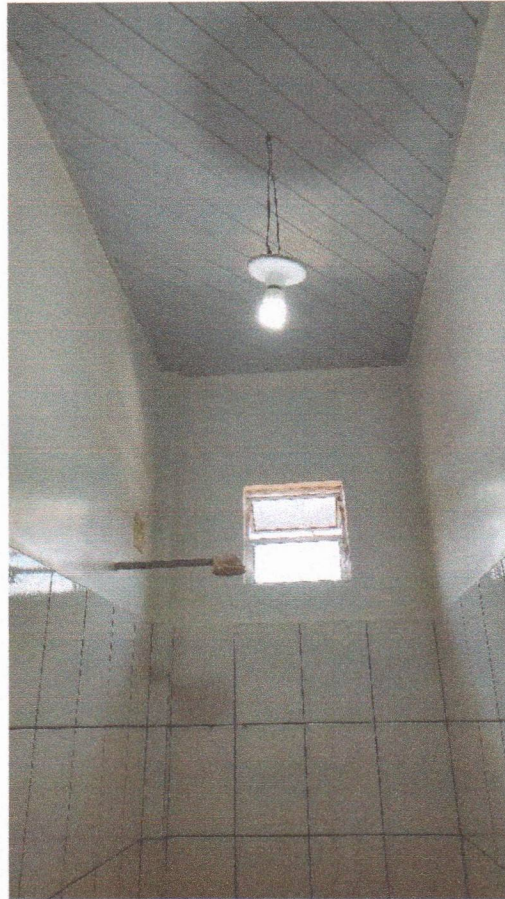

**COMPLEXO ADMINISTRATIVO, 998 – BAIRRO: SANTO ANTONIO – MÃE DO RIO/PARÁ  
CEP 68675-000 CNPJ: 05.363.023/0001-84  
SITE: [www.maedorio.gov.br](http://www.maedorio.gov.br)**



**CNPJ: 05.363.023/0001-84 SECRETARIA DE  
GOVERNO  
COORDENAÇÃO DE PLANEJAMENTO, PROJETOS E CONVÊNIOS**







**PREFEITURA DE  
MÃE DO RIO**  
Construindo a Mãe do Rio de Todos

**CNPJ: 05.363.023/0001-84 SECRETARIA DE  
GOVERNO  
COORDENAÇÃO DE PLANEJAMENTO, PROJETOS E CONVÊNIOS**

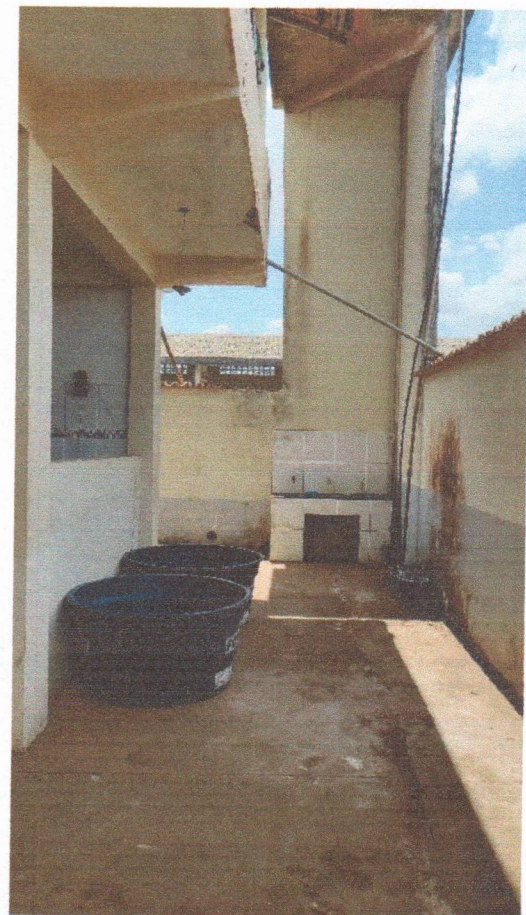

COMPLEXO ADMINISTRATIVO, 998 – BAIRRO: SANTO ANTONIO – MÃE DO RIO/PARÁ  
CEP 68675-000 CNPJ: 05.363.023/0001-84  
SITE: [www.maedorio.gov.br](http://www.maedorio.gov.br)



**CNPJ: 05.363.023/0001-84 SECRETARIA DE  
GOVERNO  
COORDENAÇÃO DE PLANEJAMENTO, PROJETOS E CONVÊNIOS**







**PREFEITURA DE  
MÃE DO RIO**  
Construindo a Mãe do Rio de Todos

**CNPJ: 05.363.023/0001-84 SECRETARIA DE  
GOVERNO  
COORDENAÇÃO DE PLANEJAMENTO, PROJETOS E CONVÊNIOS**



COMPLEXO ADMINISTRATIVO, 998 – BAIRRO: SANTO ANTONIO – MÃE DO RIO/PARÁ  
CEP 68675-000 CNPJ: 05.363.023/0001-84  
SITE: [www.maedorio.gov.br](http://www.maedorio.gov.br)





**PREFEITURA DE  
MÃE DO RIO**  
Construindo a Mãe do Rio de Todos

**CNPJ: 05.363.023/0001-84 SECRETARIA DE  
GOVERNO  
COORDENAÇÃO DE PLANEJAMENTO, PROJETOS E CONVÊNIOS**



COMPLEXO ADMINISTRATIVO, 998 – BAIRRO: SANTO ANTONIO – MÃE DO RIO/PARÁ  
CEP 68675-000 CNPJ: 05.363.023/0001-84  
SITE: [www.maedorio.gov.br](http://www.maedorio.gov.br)





**CNPJ: 05.363.023/0001-84 SECRETARIA DE  
GOVERNO  
COORDENAÇÃO DE PLANEJAMENTO, PROJETOS E CONVÊNIOS**

Conclusão: Conclui-se que o prédio onde abriga a Biblioteca Pública Municipal, encontra-se em condições aceitáveis de uso, precisando somente de alguns reparos, para que o prédio fique em totais condições de uso durante o ano que se inicia tudo conforme relatório fotográfico.

Declaramos que o imóvel descrito em conformidade com LAUDO acima e fotos em anexadas, atende as condições abaixo:

- I. Não está localizado em área de risco;
- II. Não está localizada em Áreas de Proteção Ambiental, várzeas ou áreas de preservação permanente (APP);
- III. Apresenta condições máximas de segurança, habitabilidade e higiene;
- IV. Está localizado em loteamento regular ou regularizado e liberado para construção;
- V. A atividade desenvolvida no local está de acordo com a lei de uso e ocupação do solo vigente;
- VI. Não se trata de ÁREA PÚBLICA;

Mãe do Rio (PA), 03 de Janeiro de 2023

*Antonio F. Santana de C. Júnior*  
Engenheiro Civil  
CREA-PA 1518445489

  
\_\_\_\_\_  
ANTÔNIO FRANCISCO SANTANA DE CARVALHO JUNIOR  
Engenheiro Civil  
CREA-PA 151844548-9