

SETA DE POSICIONAMENTO NA PISTA - BRANCO REFLETIVO

DIMENSÕES PARA VELOCIDADE MENOR OU IGUAL A 40km/h

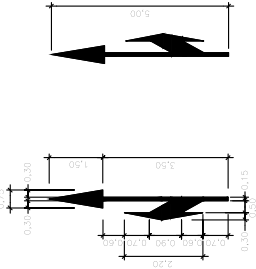

linha de bordo

-Largura da linha: mínima - 0,10m máxima - 0,30m  
-Cor: Branca

linha de continuidade



-Largura da linha: a mesma da linha à qual dá continuidade  
-Relação entre A e B = 1:1  
-Cor: a mesma da linha à qual dá continuidade

linha dupla contínua



-Largura da linha: mínima - 0,10m máxima - 0,30m  
-Cor: Amarelo

linha simples contínua



-Largura da linha: mínima - 0,10m máxima - 0,30m  
-Cor: Amarelo

CORES:  
Fundo: Amarelo  
Onda Externa: Preto  
Onda Interna: Preto  
Verso: Preto Fosco

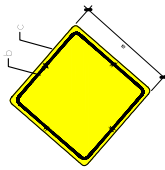

CBS: MEDIDAS RECOMENDADAS MEDIDAS EM MILÍMETROS

VIA	MALHA	LARGURAS DA MARGEM	CELULA MINIMA	CELULA MAXIMA
Urbana	30	450	05	10
Rural (Estrada)	38,254	500	10	20
Rural (Rodovia)	40	600	15	24

SINAL DE FORMA CIRCULAR R-19  
As dimensões dos sinais deverão ser definidas conforme o tipo de via.

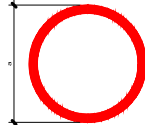

CORES:  
Onda e Terço: Vermelho  
Verso: Preto Fosco

CBS: MEDIDAS RECOMENDADAS MEDIDAS EM MILÍMETROS

VIA	SINAL (φ)
Urbana	450
Rural (Estrada)	500
Rural (Rodovia)	750
Rural	800
	900
	1000
	1200

CORES:  
Fundo: Amarelo  
Onda Externa: amarelo  
Onda Interna: amarelo  
Verso: Preto Fosco

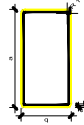

CBS: MEDIDAS RECOMENDADAS MEDIDAS EM MILÍMETROS

VIA	LARGURAS DA MARGEM	LARGURAS DE MARGEM MINIMA	LARGURAS DE MARGEM MAXIMA	CELULA MINIMA	CELULA MAXIMA
Urbana	500	250	05	05	20
Rural (Estrada)	500	450	05	10	20
Rural (Rodovia)	1000	500	10	10	40
Rural	800	300	04	04	10

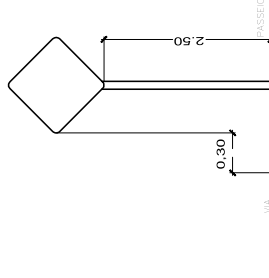

DETALHES PARA LOCAÇÃO DE PLACAS

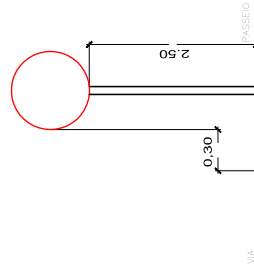
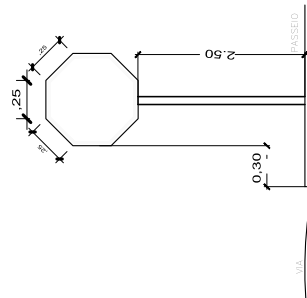

DETALHES PARA LOCAÇÃO DE PLACAS

DEVERÃO SER EM TUBO METALICO GALVANIZADO DE Ø75mm

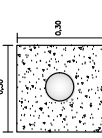
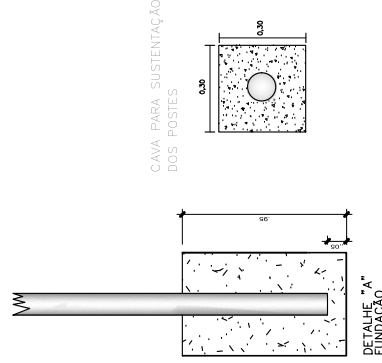

PROPRIETARIO: PREFEITURA MUNICIPAL DE MÃE DO RIO

PROJETO: ENG. CIVIL ANTONIO F. SANTANA DE C. JUNIOR  
CREA-PA: 1518445489

PREFEITURA MUNICIPAL DE MÃE DO RIO

LOCAL: RODovia PA 232  
MÃE DO RIO - PA  
CANTÃO: PAVIMENTAÇÃO ASFALTICA DA RODOVIA PA 232  
COMUNIDADE DE MÃE DO RIO  
CONTORNO: FUND. DE SINALIZAÇÃO  
PROFESSOR: ANTONIO F. SANTANA DE C. JUNIOR