



**GOVERNO DO PARÁ**  
**PREFEITURA MUNICIPAL DE MÃE RIO DO PARÁ**

CNPJ: 05.363.023/0001-84

Responsável: José Washington Modesto da Silva Júnior

Matrícula: 781718-5

Telefone: (91) 98404-0502

Departamento: Departamento de Compras do Município de Mãe do Rio



**Relatório de Cotação: AQUISIÇÃO DE REGARGA DE GÁS GLP 13 KG, AQUISIÇÃO DE VASILHAME PARA GÁS DE COZINHA, E AQUISIÇÃO DE ÁGUA MINERAL.**

Pesquisa realizada entre 07/12/2021 10:49:47 e 07/12/2021 12:11:11

Relatório gerado no dia 07/12/2021 12:48:06 (IP: 143.137.152.245)

Em conformidade com a Instrução Normativa Nº 73 de 05 de Agosto de 2020.

**Método Matemático Aplicado:** Média Aritmética dos preços obtidos - Preço calculado com base na média aritmética de todos os preços selecionados pelo usuário para aquele determinado Item.

Conforme Instrução Normativa Nº 73 de 05 de Agosto de 2020, no Artigo 3º, "A pesquisa de preços será materializada em documento que conterá: INC IV -Método matemático aplicado para a definição do valor estimado."

Item 1: gás de cozinha - glp (gás de cozinha) acondicionados em botijas de 13 kg (quilos) em forma troca de vasilhame

Descrição: gás de cozinha - glp (gás de cozinha) acondicionados em botijas de 13 kg (quilos) em forma troca de vasilhame, utilizado em fogões convencionais ou industriais para a preparação de alimentos, com todos os dispositivos de segurança em atendimento as legislações da anp e outras correlatas. (lote i).obs.: fabricado segundo norma nbr 8460 da abnt- associação brasileira de normas técnicas. possui dispositivo de segurança de acordo com a norma abnt nbr 8614 que, em caso de aumento da pressão interna, libera o glp impedindo que ocorra uma explosão do vasilhame.

PREÇOS / PROPOSTAS	QUANTIDADE	PREÇO ESTIMADO	PERCENTUAL	PREÇO MÁXIMO	TOTAL
1 / 1	2.054	R\$ 119,83 (un)	-	R\$ 119,83	R\$ 246.130,82

Item 2: AGUÁ MINERAL 300 ML

Descrição: Especificação : AGUA MINERAL 300ML- AGUA MINERAL SEM GÁS, COPOS DESCARTAVEIS DE 300ML, REGISTRO NO MINISTERIO DA SAUDE E SELO DO INMETRO, A AGUA DEVE APRESENTAR-SE LIMPA, SEM FLOCOS EM DEPOSITO E SEM CORPOS ESTRANHOS, A EMBALAGEM DEVERIA ESTAR LIMPA, DEVIDAMENTE ROTULADO COM TAMPA ELACRE COM A MARCA DA AGUA.

PREÇOS / PROPOSTAS	QUANTIDADE	PREÇO ESTIMADO	PERCENTUAL	PREÇO MÁXIMO	TOTAL
1 / 8	12.530	R\$ 1,42 (un)	-	R\$ 1,42	R\$ 17.792,60

Item 3: ÁGUA MINERAL 20 LT

Descrição: Recarga de Agua Mineral sem Gás de 20 Litros.

PREÇOS / PROPOSTAS	QUANTIDADE	PREÇO ESTIMADO	PERCENTUAL	PREÇO MÁXIMO	TOTAL
1 / 4	13.180	R\$ 14,34 (un)	-	R\$ 14,34	R\$ 189.001,20

Item 4: VASILHAME PARA GAS DE COZINHA

Descrição: Especificação : Vasilhame vazio, p-13 botijão para gás de cozinha GPL-13KG. feito em aço carbono de 2,5 a 3,00 mm de espessura, pressão interna de 2 a 7kg/cm, dimensão do botijão 360mm de diametro x 476mm de altura. com dispositivo de segurança plugue visível, padrão da valvula segundo a norma da ABNT NBR 8614.

PREÇOS / PROPOSTAS	QUANTIDADE	PREÇO ESTIMADO	PERCENTUAL	PREÇO MÁXIMO	TOTAL
1 / 2	95	R\$ 127,86 (un)	-	R\$ 127,86	R\$ 12.146,70



Relatório gerado no dia 07/12/2021 12:48:06 (IP: 143.137.152.245)

Código Validação: JXlk08783RmxSDlOCgsdM7Mq1vNZS0dDmIBcZErAkqY0kc6n03w3ovjJDExvBP%2fV

<http://www.bancodeprecos.com.br/CertificadoAutenticidade?>

token=JXlk08783RmxSDlOCgsdM7Mq1vNZS0dDmIBcZErAkqY0kc6n03w3ovjJDExvBP%252fV

Item 5: ÁGUA MINERAL 48 X 200 ML

Descrição: Especificação : Caixa com 48 copos de 200ml, sem gás, acondicionada em copos plásticos transparentes, de 200ml, devidamente lacrados, com impressão do nome do fabricante, endereço e registro no ministério da saúde validade de 12 meses, contados a partir da data do recebimento.

PREÇOS / PROPOSTAS	QUANTIDADE	PREÇO ESTIMADO	PERCENTUAL	PREÇO MÁXIMO	TOTAL
1 / 7	12.550	R\$ 22,07 (un)	-	R\$ 22,07	R\$ 276.978,50

Valor Global: R\$ 742.049,82

Valor do item em relação ao total

- 1) gás de cozinha...
- 2) AGUÁ MINERAL...
- 3) ÁGUA MINERAL 20...
- 4) VASILHAME PARA...
- 5) ÁGUA MINERAL 48...

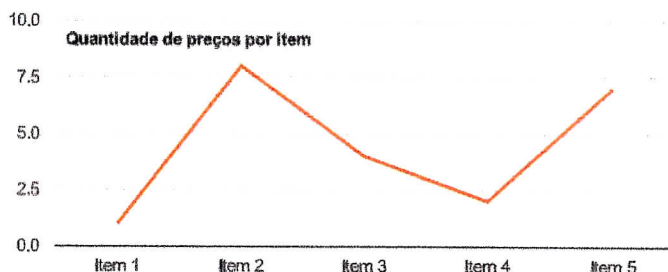
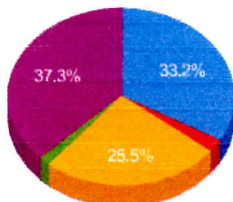

## Detalhamento dos Itens

Item 1: gás de cozinha - glp (gás de cozinha) acondicionados em botijas de 13 kg (quilos) em forma troca de vasilhame

Preço Estimado: R\$ 119,83 (un)      Percentual: -      Preço Máximo: R\$ 119,83      Média dos Preços Obtidos: R\$ 119,83

Quantidade	Descrição	Observação
2.054 Unidades	gás de cozinha - glp (gás de cozinha) acondicionados em botijas de 13 kg (quilos) em forma troca de vasilhame, utilizado em fogões convencionais ou industriais para a preparação de alimentos, com todos os dispositivos de segurança em atendimento as legislações da anp e outras correlatas. (lote i).obs.: fabricado segundo norma nbr 8460 da abnt- associação brasileira de normas técnicas. possui dispositivo de segurança de acordo com a norma abnt nbr 8614 que, em caso de aumento da pressão interna, libera o glp impedindo que ocorra uma explosão do vasilhame.	

Preço (Outros Entes Públicos) 1: Média das Propostas Iniciais

R\$ 119,83

Inc. II Art. 5º da IN 73 de 05 de Agosto de 2020

Órgão: MUNICÍPIO DE FÁTIMA/BA

Data: 16/11/2021 14:00

Objeto: Contratação de empresa especializada no Fornecimento de Gás liquefeito de petróleo de forma parcelada, conforme especificações e condições constantes do Edital e do termo de referência a fim de atender as necessidades do Município de Fátima /BA.

Modalidade: PREGÃO ELETRÔNICO

SRP: NÃO

Identificação: 31912

Lote/Item: 1/1

Ata: [Link Ata](#)

Fonte: licitanet.com.br

Descrição: GÁS DE COZINHA - GLP (Gás de Cozinha) acondicionados em botijas de 13 kg (quilos) em forma troca de vasilhame - GÁS DE COZINHA - GLP (Gás de Cozinha) acondicionados em botijas de 13 kg (quilos) em forma troca de vasilhame, utilizado em fogões convencionais ou industriais para a preparação de alimentos, com todos os dispositivos de segurança em Atendimento as legislações da ANP e outras correlatas. (LOTE I).Obs.: Fabricado segundo Norma NBR 8460 da ABNT- Associação Brasileira de Normas Técnicas. Possui dispositivo de segurança de acordo com a Norma ABNT NBR 8614 que, em caso de aumento da pressão interna, libera o GLP impedindo que ocorra uma explosão do vasilhame.

Quantidade: 400

Unidade: UNIDADE

UF: BA

CNPJ      RAZÃO SOCIAL DO FORNECEDOR      VALOR DA PROPOSTA INICIAL

20.912.384/0001-26      MARIANA O. DE SANTANA  
\* VENCEDOR \*

R\$ 119,83



CNPJ

RAZÃO SOCIAL DO FORNECEDOR

VALOR DA PROPOSTA INICIAL

Marca: ULTRAGAZ

Fabricante: Fabricante não informado

Modelo: ULTRAGAZ

Descrição: Descrição não informada

Estado:

Cidade:

Endereço:

Telefone:

Email:

BA

Fátima

AV TANCREDO NEVES, 434-A

(75) 9821-8395

marianavariedades@hotmail.com

## Item 2: AGUÁ MINERAL 300 ML

Preço Estimado: R\$ 1,42 (un)

Percentual: -

Preço Máximo: R\$ 1,42

Média dos Preços Obtidos: R\$ 1,42

Quantidade	Descrição	Observação
12.530 Unidades	Especificação : AGUA MINERAL 300ML- AGUA MINERAL SEM GÁS, COPOS DESCARTAVEIS DE 300ML, REGISTRO NO MINIS TERIO DA SAUDE E SELO DO INMETRO, A AGUA DEVE APRESENTAR-SE LIMPA, SEM FLOCOS EM DEPOSITO E SEM CORPO S ESTRANHOS, A EMBALAGEM DEVERA ESTAR LIMPA, DEVIDAMENTE ROTULADO COM TAMP A ELACRE COM A MARCA DA AGUA.	

## Preço (Compras Governamentais) 1: Média das 4 Melhores Propostas Iniciais

R\$ 1,42

Inc. 1 Art. 5º da IN 73 de 05 de Agosto de 2020

Órgão: MINISTÉRIO DA EDUCAÇÃO

Universidade Federal do Pará

Pró Reitoria de Administração

Departamento de Recursos Materiais

Objeto: Aquisição de Material de consumo- Agua, café, açúcar e filtro descartável para café.

Descrição: Água mineral natural - Água Mineral Natural Tipo: Sem Gás, Material

Embalagem: Plástico, Tipo Embalagem: Descartável,

CatMat: 445484 - ÁGUA MINERAL NATURAL

Data: 25/11/2021 09:30

Modalidade: Pregão Eletrônico

SRP: SIM

Identificação: NºPregão:302021 / UASG:153063

Lote/Item: /4

Ata: [Link Ata](#)

Fonte: www.comprasgovernamentais.gov.br

Quantidade: 4.000

Unidade: Copa 300,00 ML

UF: PA

CNPJ

RAZÃO SOCIAL DO FORNECEDOR

VALOR DA PROPOSTA INICIAL

26.863.315/0001-56

V S DA S BRITO EIRELI

R\$ 1,10

\* VENCEDOR \*

Marca: BELAGUA

Fabricante: BELAGUA

Modelo: ÁGUA MINERAL S/GÁS GRANADA 300ML UND

Descrição: ÁGUA MINERAL S/GÁS GRANADA 300ML UND

Endereço:

TRAVESSA ROSA MOREIRA, 461

Nome de Contato:

JOAO

Telefone:

(91) 3038-9808

Email:

vandacomercio@outlook.com

11.917.073/0001-69

F F GARCIA

R\$ 1,10

Marca: POLAR

Fabricante: MARIZA

Modelo: 20L

Descrição: ÁGUA MINERAL S/GÁS EM COPO-300 ML UND

Endereço:

AV DUQUE DE CAXIAS, 1302

Telefone:

(91) 3212-2094

Email:

kraffit@oi.com.br

29.515.982/0001-36

HERON HENRIQUE S BRITO

R\$ 1,73

Marca: ESTRELA D'ALVA

Fabricante: ESTRELA D'ALVA

Modelo: GRANADA

Descrição: ÁGUA MINERAL S/GÁS GRANADA-300ML UND

Endereço:

22.247.470/0001-97

DIAMOND SERVICOS DE CONSTRUCAO LTDA

R\$ 1,73



Relatório gerado no dia 07/12/2021 12:48:06 (IP: 143.137.152.245)

Código Validação: JXIk08783RmxSDIOCgsdM7Mq1vNZS0dDmIBcZErAkqY0kc6n03w3ovjDExvBP%2fV

http://www.bancodeprecos.com.br/CertificadoAutenticidade?

token=JXIk08783RmxSDIOCgsdM7Mq1vNZS0dDmIBcZErAkqY0kc6n03w3ovjDExvBP%252fV

CNPJ

RAZÃO SOCIAL DO FORNECEDOR

VALOR DA PROPOSTA INICIAL

Marca: NOSSA AGUA  
 Fabricante: NOSSA AGUA  
 Modelo: NACIONAL  
 Descrição: ÁGUA MINERAL S/GÁS GRANADA-300ML UND

Endereço:  
 VL ABELARDO CONDURU, 30

Telefone:  
 (91) 8354-9944/ (91) 3230-1983

Email:  
 clistenesfernandes@live.com

40.508.894/0001-40 S DA C SANTOS COMERCIO E SERVICOS LTDA

R\$ 1,76

Marca: BELAGUA  
 Fabricante: BELAGUA  
 Modelo: 300ML GRANADA  
 Descrição: Água Mineral Natural Tipo: Sem Gás, Material Embalagem: Plástico, Tipo Embalagem: Descartável 300ML

Estado: PA Cidade: Ananindeua Endereço: ROD BR 316, 1762 Telefone: (91) 9921-5961 Email: scs.comercioeservicos@gmail.com

20.290.559/0001-00 E A ALCANTARA &amp; CIA LTDA

R\$ 10,00

Marca: NOSSA AGUA  
 Fabricante: NOSSA AGUA  
 Modelo: NOSSA AGUA  
 Descrição: ÁGUA MINERAL S/GÁS GRANADA-300ML UND

Estado: PA Cidade: Ananindeua Endereço: TV WE 73 - A, 1992 Nome de Contato: Marco Antonio Telefone: (91) 3263-5495 Email: eaalcantara@outlook.com

27.934.956/0001-17 ANDRADE ALCANTARA COMERCIO DE GENEROS ALIMENTICIOS LTDA

R\$ 10,00

Marca: Santa claraNossa Águ  
 Fabricante: Nossa Água  
 Modelo: Nossa Água  
 Descrição: ÁGUA MINERAL S/GÁS GRANADA- 300ML UND

Endereço: TRAVESSA WE 63 A, 1281 Telefone: (91) 8339-6119 Email: pantojacontabil@hotmail.com

23.465.797/0001-06 BRASIL ALIMENTOS COMERCIO E SERVICOS LTDA

R\$ 10,00

Marca: BELA AGUA  
 Fabricante: BELA AGUA  
 Modelo: BELA AGUA  
 Descrição: ÁGUA MINERAL S/GÁS GRANADA-300ML UND

Endereço: RODOVIA DO MARIO COVAS, 178 Nome de Contato: Alex Araujo Alcântara Telefone: (91) 3234-0053 Email: araujoalcantara@outlook.com

## Item 3: ÁGUA MINERAL 20 LT

Preço Estimado: R\$ 14,34 (un)

Percentual: -

Preço Máximo: R\$ 14,34

Média dos Preços Obtidos: R\$ 14,34

Quantidade	Descrição	Observação
13.180 Galões	Recarga de Agua Mineral sem Gás de 20 Litros.	

Preço (Compras Governamentais) 1: Média das 4 Melhores Propostas Iniciais

R\$ 14,34

Inc. I Art. 5º da IN 73 de 05 de Agosto de 2020

Órgão: Fundação de Atendimento Socioeducativo do PARÁ - FASEPA

Data: 11/11/2021 10:00

Objeto: Contratação de empresa para o FORNECIMENTO DE ÁGUA MINERAL (sem gás), com COMODATO DE VASILHAME, para o período de 12 meses, para atender as necessidades das Unidades Operacionais da FASEPA de Belém e Região Metropolitana, Marabá e Santarém conforme especificações e definições mínimas constantes no Termo de Referência, anexo I.

Modalidade: Pregão Eletrônico

SRP: NÃO

Identificação: NºPregão:242021 / UASG:925609

Lote/Item: /4

Ata: [Link Ata](#)

Descrição: Água mineral natural - Água Mineral Natural Tipo: Sem Gás, Material Embalagem: Plástico, Tipo Embalagem: Retornável,

Fonte: www.comprasgovernamentais.gov.br

Quantidade: 6.120

Unidade: Garrafão 20,00 L



Relatório gerado no dia 07/12/2021 12:48:06 (IP: 143.137.152.245)  
 Código Validação: JXIk08783RmxSDIOcgsdM7Mq1vNZS0dDmlBcZErAkqY0kc6n03w3ovjDExvBP%2fV  
[http://www.bancodeprecos.com.br/CertificadoAutenticidade?](http://www.bancodeprecos.com.br/CertificadoAutenticidade?token=JXIk08783RmxSDIOcgsdM7Mq1vNZS0dDmlBcZErAkqY0kc6n03w3ovjDExvBP%252fV)  
 token=JXIk08783RmxSDIOcgsdM7Mq1vNZS0dDmlBcZErAkqY0kc6n03w3ovjDExvBP%252fV

CNPJ	RAZÃO SOCIAL DO FORNECEDOR	VALOR DA PROPOSTA INICIAL
09.165.782/0001-93 * VENCEDOR *	F F DE ALENCAR EIRELI	R\$ 9,60
Marca: Nossa Água Fabricante: Nossa Água Modelo: Agua 20l Descrição: Água mineral natural sem gás, em garrações de coloração azul, transparentes de polipropileno ou policarbonato com 20 litros, conforme as especificações do INMETRO e com COMODATO DE VASILHAME.		
Estado: PA	Cidade: Ananindeua	Endereço: AL OSASCO, 2612
Telefone: (91) 3263-3276	Email: estrela.dalva01@hotmail.com	
20.982.705/0001-69	V O BEGOT	R\$ 12,75
Marca: água juca Fabricante: nossa senhora da conceição Modelo: GARRAFÃO 20 LITROS Descrição: Água mineral natural sem gás, em garrações de coloração azul, transparentes de polipropileno ou policarbonato com 20 litros, conforme as especificações do INMETRO e com COMODATO DE VASILHAME.		
Endereço: ROD BR 316, 367 B	Nome de Contato: VICTOR	Telefone: (91) 98817-7142
Email: construliveira@globo.com		
37.170.992/0001-05	N R PEREIRA COMERCIO DE AGUA EIRELI	R\$ 15,00
Marca: ÁGUA VIDA Fabricante: ÁGUA VIDA Modelo: garrafão Descrição: Água mineral natural sem gás, em garrações de coloração azul, transparentes de polipropileno ou policarbonato com 20 litros, conforme as especificações do INMETRO e com COMODATO DE VASILHAME.		
Estado: PA	Cidade: Ananindeua	Endereço: RUA CELESTINHO ROCHA, 210
Telefone: (91) 9113-3746	Email: nazarenopereira@gmail.com	
15.080.238/0001-41	INTEGRAL DISTRIBUIDORA DE PRODUTOS ALIMENTICIOS EIRELI	R\$ 20,00
Marca: NOVA AGUA Fabricante: KELVIA AGUA Modelo: 20 LITROS Descrição: Água mineral natural sem gás, em garrações de coloração azul, transparentes de polipropileno ou policarbonato com 20 litros, conforme as especificações do INMETRO e com COMODATO DE VASILHAME.		
Estado: PA	Cidade: Ananindeua	Endereço: CJ GERALDO PALMEIRA, 2
Telefone: (41) 3255-4486	Email: integral.distribuidora@yahoo.com.br	

## Item 4: VASILHAME PARA GAS DE COZINHA

Preço Estimado: R\$ 127,86 (un)      Percentual: -      Preço Máximo: R\$ 127,86      Média dos Preços Obtidos: R\$ 127,86

Quantidade	Descrição	Observação
95 Unidades	Especificação : Vasilhame vazio, p-13 botijão para gás de cozinha GPL-13KG. feito em aço carbono de 2,5 a 3,00 mm de espessura, pressão interna de 2 a 7kg/crm. dimensão do botijão 360mm de diâmetro x 476mm de altura. com dispositivo de segurança plástica visível, padrão da válvula segundo a norma da ABNT NBR 8614.	

## Preço (Compras Governamentais) 1: Média das 3 Melhores Propostas Iniciais

R\$ 127,86

Inc. I Art. 5º da IN 73 de 05 de Agosto de 2020

Órgão: MINISTÉRIO DA DEFESA COMANDO DA MARINHA Centro de Intendencia da Marinha em Belem	Data: 19/11/2021 09:00
Objeto: Aquisição de gás liquefeito de petróleo (GLP) para atender as demandas das Organizações Apoiadas pelo Centro de Intendência da Marinha em Belém..	Modalidade: Pregão Eletrônico
Descrição: Botijão para gás - Botijão para gás, uso: doméstico, capacidade: cerca de 13 kg, acessórios: com válvula e mecanismo de segurança	SRP: SIM
CatMat: 461517 - BOTIJÃO PARA GÁS	Identificação: NºPregão:362021 / UASG:784810
	Lote/Item: /1
	Ata: <a href="#">Link Ata</a>
	Adjudicação: 19/11/2021 11:59
	Homologação: 22/11/2021 11:04
	Fonte: www.comprasgovernamentais.gov.br



Quantidade: 260  
Unidade: Unidade 0,00  
UF: PA

CNPJ RAZÃO SOCIAL DO FORNECEDOR VALOR DA PROPOSTA INICIAL

11.519.067/0001-53 K B PINHEIRO VALADARES COM DE GAS R\$ 125,73

Marca: LIQUIGÁS  
Fabricante: LIQUIGÁS  
Modelo: LIQUIGÁS

Descrição: Botijão para gás, uso: doméstico, capacidade: cerca de 13 kg, acessórios: com válvula e mecanismo de segurança

Endereço:  
AV AV CENTRAL, CJ SABIA, 11

Telefone:  
(91) 3285-4689

Email:  
econt21@gmail.com

12.953.821/0001-21 E. M. DOS S. BASTOS R\$ 130,00  
\* VENCEDOR \*

Marca: PARAGAS  
Fabricante: PETROBRAS  
Modelo: NACIONAL

Descrição: Botijão para gás, uso: doméstico, capacidade: cerca de 13 kg, acessórios: com válvula e mecanismo de segurança

Estado: PA Cidade: Belém Endereço: TRAVESSA BARAO DE MAMORE, 739

Telefone:  
(91) 3249-8602

Email:  
pointgas@hotmail.com

#### Item 5: ÁGUA MINERAL 48 X 200 ML

Preço Estimado: R\$ 22,07 (un) Percentual: - Preço Máximo: R\$ 22,07 Média dos Preços Obtidos: R\$ 22,07

Quantidade	Descrição	Observação
12.550 Caixas	Especificação : Caixa com 48 copos de 200ml, sem gás, acondicionada em copos plasticos transparentes, de 200ml, devidamente lacrados, com impressão do nome do fabricante, endereço e registro no ministério da saúde validade de 12 meses, contados a partir da data do recebimento.	

#### Preço (Compras Governamentais) 1: Média das 3 Melhores Propostas Iniciais

R\$ 22,07

Inc. I Art. 5º da IN 73 de 05 de Agosto de 2020

Órgão: Fundação de Atendimento Socioeducativo do PARÁ - FASEPA

Data: 11/11/2021 10:00

Objeto: Contratação de empresa para o FORNECIMENTO DE ÁGUA MINERAL (sem gás), com COMODATO DE VASILHAME, para o período de 12 meses, para atender as necessidades das Unidades Operacionais da FASEPA de Belém e Região Metropolitana, Marabá e Santarém conforme especificações e definições mínimas constantes no Termo de Referência, anexo I.

Modalidade: Pregão Eletrônico

SRP: NÃO

Identificação: NºPregão:242021 / UASG:925609

Lote/Item: 1/2

Ata: [Link Ata](#)

Descrição: Água mineral natural - Água Mineral Natural Tipo: Sem Gás, Material Embalagem: Plástico, Tipo Embalagem: Descartável,

Fonte: www.comprasgovernamentais.gov.br

Quantidade: 100

Unidade: Copo 200,00 ML

UF: PA

CNPJ RAZÃO SOCIAL DO FORNECEDOR VALOR DA PROPOSTA INICIAL

37.170.992/0001-05 N R PEREIRA COMERCIO DE AGUA EIRELI R\$ 20,00  
\* VENCEDOR \*

Marca: ÁGUA VIDA  
Fabricante: ÁGUA VIDA  
Modelo: CAIXA

Descrição: Água mineral natural, sem gás, acondicionada em copo com capacidade de 200ml, com fornecimento em caixa com 48 unidades, com prazo de validade mínima de 06 (seis) meses.

Estado: PA Cidade: Ananindeua Endereço: RUA CELESTINHO ROCHA, 210

Telefone:  
(91) 9113-3746

Email:  
nazarenopereira@gmail.com

11.917.073/0001-69 F F GARCIA R\$ 22,90



Marca: polar

Fabricante: mariza

Modelo: copo

Descrição: Copo com água mineral (sem gás, copos c/200 ml,) caixa com 48 und, validade mínima de 06 (seis) meses

Endereço:

AV DUQUE DE CAXIAS, 1302

Telefone:

(91) 3212-2094

Email:

kraffit@oi.com.br

20.982.705/0001-69 V O BEGOT

R\$ 23,30

Marca: água juca

Fabricante: nossa senhora da conceição

Modelo: CAIXA/ COPO 200 ml ML

Descrição: Copo com água mineral (sem gás, copos c/200 ml,) caixa com 48 und, validade mínima de 06 (seis) meses.

Endereço:

ROD BR 316, 367 B

Nome de Contato:

VICTOR

Telefone:

(91) 98817-7142

Email:

construoliveira@globo.com

29.515.982/0001-36 HERON HENRIQUE S BRITO

R\$ 30,00

Marca: ESTRELA DALVA

Fabricante: ESTRELA DALVA

Modelo: COPO 200ML

Descrição: Copo com água mineral (sem gás, copos c/200 ml,) caixa com 48 und, validade mínima de 06 (seis) meses. EMBALAGEM: PCT 200 ML C/ 48 UNI

Endereço:

15.080.238/0001-41 INTEGRAL DISTRIBUIDORA DE PRODUTOS ALIMENTICIOS EIRELI

R\$ 48,00

Marca: AGUA VIDA

Fabricante: CASA BRANCA MINERAÇÃO

Modelo: COPO 200ML

Descrição: Copo com água mineral (sem gás, copos c/200 ml,) caixa com 48 und, validade mínima de 06 (seis) meses.

Estado:

PA

Cidade:

Ananindeua

Endereço:

CJ GERALDO PALMEIRA, 2

Telefone:

(41) 3255-4486

Email:

integral.distribuidora@yahoo.com.br

23.465.797/0001-06 BRASIL ALIMENTOS COMERCIO E SERVICOS LTDA

R\$ 50,00

Marca: POLAR

Fabricante: POLAR

Modelo: POLAR

Descrição: Copo com água mineral (sem gás, copos c/200 ml,) caixa com 48 und, validade mínima de 06 (seis) meses.

Endereço:

RODOVIA DO MARIO COVAS, 178

Nome de Contato:

Alex Araujo Alcântara

Telefone:

(91) 3234-0053

Email:

araujoalcantara@outlook.com

09.165.782/0001-93 F F DE ALENCAR EIRELI

R\$ 62,00

Marca: Indaiá

Fabricante: Indaiá

Modelo: Agua 200ml

Descrição: Copo com água mineral (sem gás, copos c/200 ml,) caixa com 48 und, validade mínima de 06 (seis) meses.

Estado:

PA

Cidade:

Ananindeua

Endereço:

AL OSASCO, 2612

Telefone:

(91) 3253-3276

Email:

estrela.dalva01@hotmail.com



*ATENÇÃO - O Banco de Preços é uma solução tecnológica que atende aos parâmetros de pesquisa dispostos em Leis vigentes, Instruções Normativas, Acórdãos, Regulamentos, Decretos e Portarias. Sendo assim, por reunir diversas fontes governamentais, complementares e sites de domínio amplo, o sistema não é considerado uma fonte e, sim, um meio para que as pesquisas sejam realizadas de forma segura, ágil e eficaz.*

Preço estimado dos itens calculado pela fórmula Média Aritmética dos preços obtidos:

**Item 1 - gás de cozinha - glp (gás de cozinha) acondicionados em botijas de 13 kg (quilos) em forma troca de vasilhame**

- 1 preço de Aquisições e contratações similares de outros entes públicos homologadas/adjudicadas no dia 16/11/2021, calculado pela fórmula Média das Propostas Iniciais.

**Item 2 - AGUÁ MINERAL 300 ML**

- 1 preço do portal Compras Governamentais praticados pela Administração Pública de licitações homologadas/adjudicadas no dia 25/11/2021, calculado pela fórmula Média das 4 Melhores Propostas Iniciais.

**Item 3 - ÁGUA MINERAL 20 LT**

- 1 preço do portal Compras Governamentais praticados pela Administração Pública de licitações homologadas/adjudicadas no dia 11/11/2021, calculado pela fórmula Média das 4 Melhores Propostas Iniciais.

**Item 4 - VASILHAME PARA GAS DE COZINHA**

- 1 preço do portal Compras Governamentais praticados pela Administração Pública de licitações homologadas/adjudicadas no dia 19/11/2021, calculado pela fórmula Média das 3 Melhores Propostas Iniciais.

**Item 5 - ÁGUA MINERAL 48 X 200 ML**

- 1 preço do portal Compras Governamentais praticados pela Administração Pública de licitações homologadas/adjudicadas no dia 11/11/2021, calculado pela fórmula Média das 3 Melhores Propostas Iniciais.

 DESCRITIVO DE FÓRMULAS UTILIZADAS

**Média das Propostas Iniciais**

- Capta os preços iniciais da licitação e aplica a média aritmética. A média (Me) é calculada somando-se todos os valores de um conjunto de dados e dividindo-se pelo número de elementos deste conjunto.

**Média das 4 Melhores Propostas Iniciais**

- Capta as 4 melhores propostas iniciais da licitação e aplica a média aritmética. A média (Me) é calculada somando-se todos os valores de um conjunto de dados e dividindo-se pelo número de elementos deste conjunto.

**Média das 3 Melhores Propostas Iniciais**

- Capta as 3 melhores propostas iniciais da licitação e aplica a média aritmética. A média (Me) é calculada somando-se todos os valores de um conjunto de dados e dividindo-se pelo número de elementos deste conjunto.

