

2D: FRONTAL

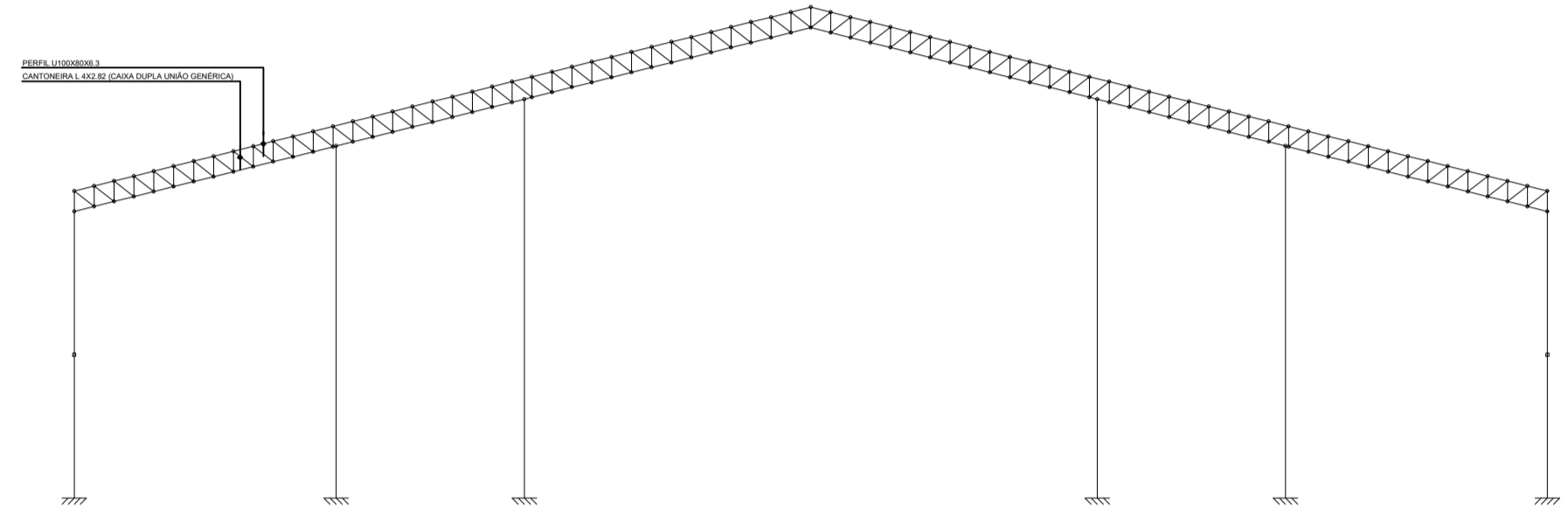

COBERTURA GINÁSIO
 Norma de aço laminado: ABNT NBR 8800:2008
 Norma de aço dobrado: ABNT NBR 14762:2010
 Norma de concreto: ABNT NBR 6118:2014
 Aço laminado: A-372 345MPa
 Aço dobrado: A-36
 Concreto: C30, em geral
 Escala: 1:100

2D: AGUA ESQ

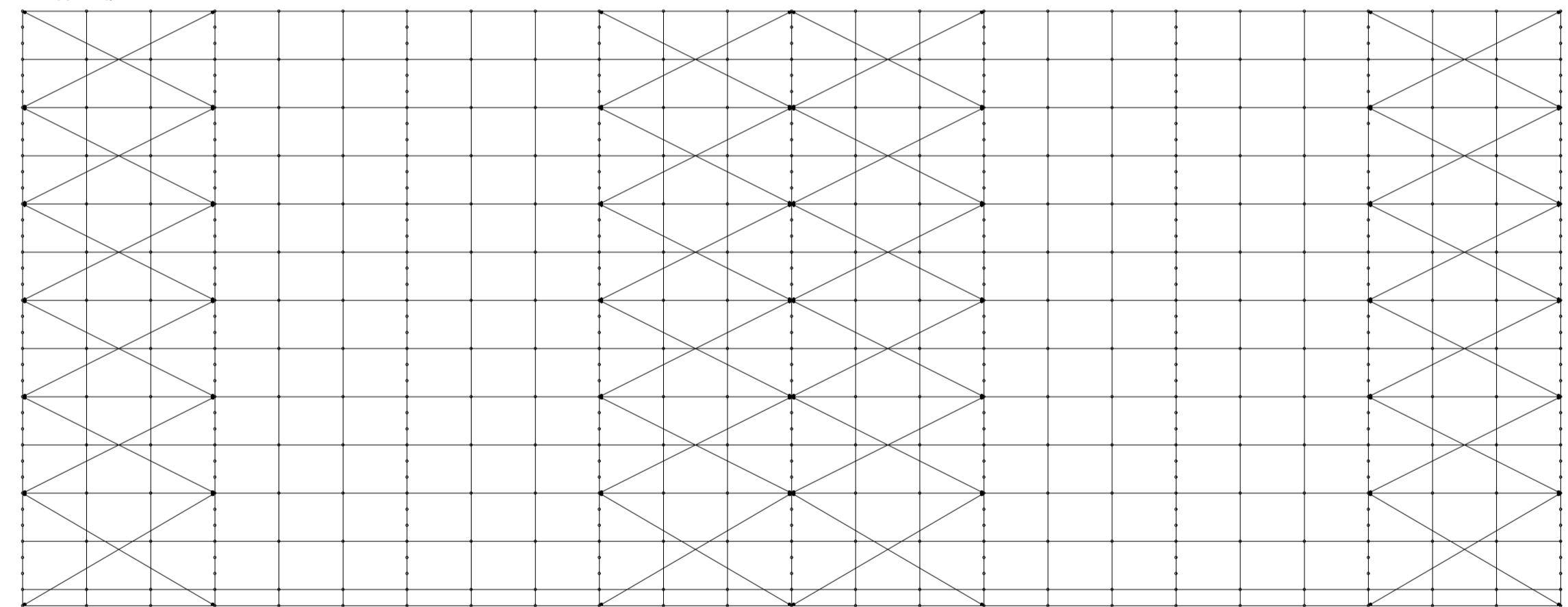

2D: AGUA DIR

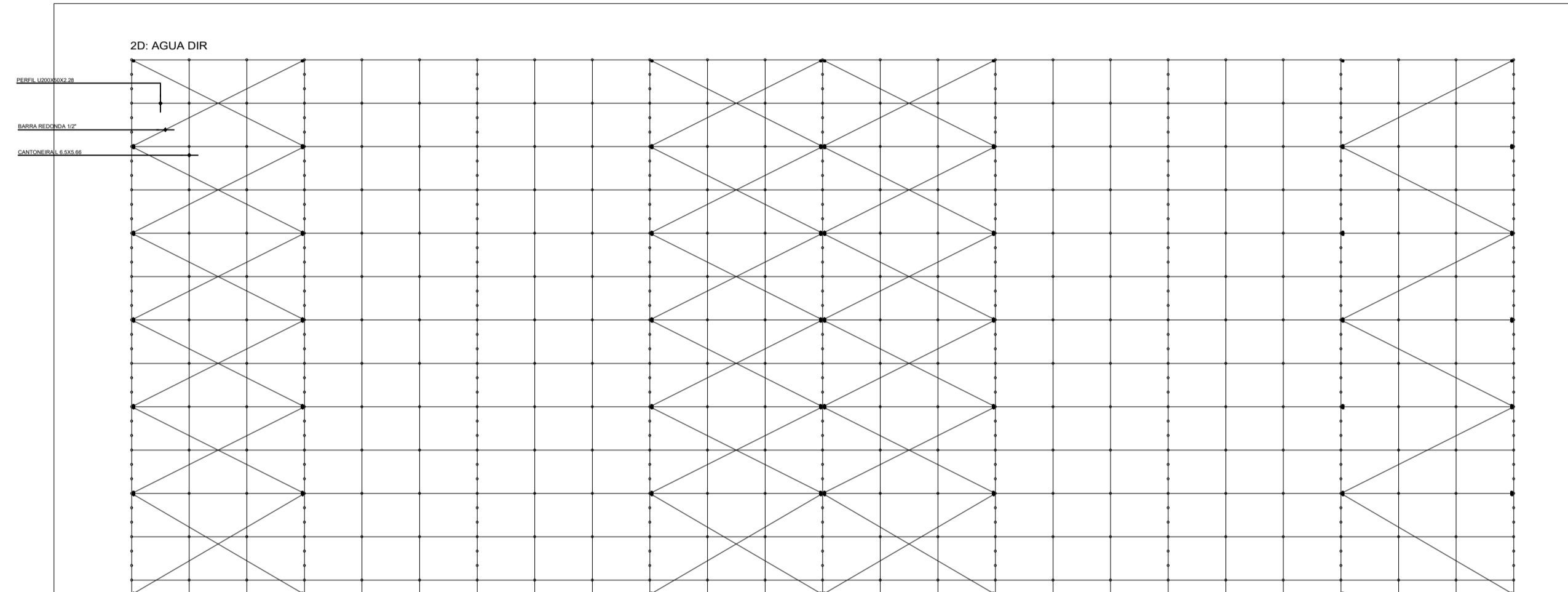

COBERTURA GINÁSIO
 Norma de aço laminado: ABNT NBR 8800:2008
 Norma de aço dobrado: ABNT NBR 14762:2010
 Norma de concreto: ABNT NBR 6118:2014
 Aço laminado: A-372 345MPa
 Aço dobrado: A-36
 Concreto: C30, em geral
 Escala: 1:100

2D: LATERAL ESQ

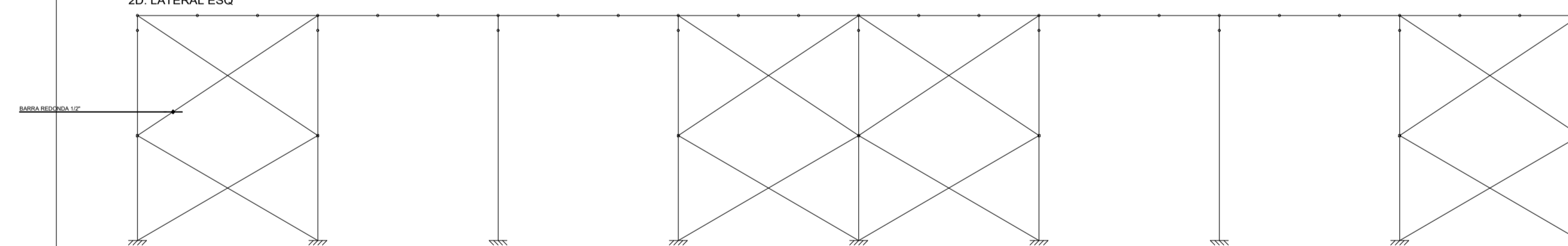

PROJETO APROVADO:

PROPRIETARIO: PREFEITURA MUNICIPAL DE MÃE DO RIO

PROJETO: ARQª ANA PRISCILA AMIN - CAU: 266266-3 PA



PREFEITURA MUNICIPAL DE MÃE DO RIO

LOCAL: Avenida Padre Saturnino Guerra, s/nº - Bairro São Francisco - Mãe do Rio/PA	DATA: 01/02/2021	FOUNDAÇÃO: INDICADA
OBJETO: Reforma do Ginásio de Esportes Siles Freitas no município de Mãe do Rio/PA	FOLHA: EST 01/02	
CONTEÚDO: PROJETO ESTRUTURAL DA COBERTURA	PLANTA BASE COBERTURA	
DESENHO CAD: ARQ. ANA PRISCILA AMIN	PROJETADE: TÉCNICO ARQ. ANA PRISCILA AMIN - CAU/PA 266266-3	