

ESPECIFICAÇÕES	
TELHADO	
ESTRUTURA EM MADEIRA DE LEMPEÇA SERRADA COM TELHA ONDULADA DE FIBROCIMENTO	
LEGENDA	
	RAIO EM FERRO
	RAIOS PLUVIIS
	INDICAÇÃO DE RALOS E REÇOS
	INCLINAÇÃO E SENTIDO DA ÁGUA
	CAIXA DE PASSAGEM
	INDICAÇÃO DE DRENAÇÃO DE ÁGUA
NOTAS	
<ul style="list-style-type: none"> <li>- MEDIDAS E NÍVEIS EM METROS;</li> <li>- VERIFICAR POSIÇÃO EXATA DOS PILARES NO PROJETO ESTRUTURAL;</li> <li>- VERIFICAR DETALHES CONSTRUTIVOS PERTINENTES NAS PRANCIAS DE DETALHAMENTO;</li> <li>- EM CASO DE CONFLITO DE INFORMAÇÕES ENTRE O PROJETO GRÁFICO E O MEMORIAL DESCRITIVO, PREVALECE A INFORMAÇÃO CONTIDA NOS DESENHOS;</li> <li>- ALTERAÇÕES NESTE PROJETO SOMENTE COM AUTORIZAÇÃO EXPRESSA DO AUTOR</li> </ul>	
REFERÊNCIAS	
<ul style="list-style-type: none"> <li>- PLANILHA DE QUANTITATIVOS</li> <li>- MEMORIAL DESCRITIVO E ESPECIFICAÇÕES TÉCNICAS</li> </ul>	
Obs: NBR 1272:2006 da ABNT (Associação Brasileira de Normas Técnicas) área construída é a área total coberta de uma edificação	

NOTAS	
<ul style="list-style-type: none"> <li>- MEDIDAS E NÍVEIS EM METROS;</li> <li>- VERIFICAR POSIÇÃO EXATA DOS PILARES NO PROJETO ESTRUTURAL;</li> <li>- VERIFICAR DETALHES CONSTRUTIVOS PERTINENTES NAS PRANCIAS DE DETALHAMENTO;</li> <li>- O CONJUNTO DE FOSSA, FILTRO E SUMIDOURO ESTÁ CONTEMPLADO NO CONVÊNIO SICONV DE Nº900115/2013;</li> <li>- EM CASO DE CONFLITO DE INFORMAÇÕES ENTRE O PROJETO GRÁFICO E O MEMORIAL DESCRITIVO, PREVALECE A INFORMAÇÃO CONTIDA NOS DESENHOS;</li> <li>- ALTERAÇÕES NESTE PROJETO SOMENTE COM AUTORIZAÇÃO EXPRESSA DO AUTOR</li> <li>- CASO NECESSÁRIO AJUSTAR NÍVEIS DE ACORDO COM A ETAPA 01 (CONVÊNIO 800115/2013)</li> </ul>	
REFERÊNCIAS	
<ul style="list-style-type: none"> <li>- PLANILHA DE QUANTITATIVOS</li> <li>- MEMORIAL DESCRITIVO E ESPECIFICAÇÕES TÉCNICAS</li> </ul>	

RUA FERNANDO GUILHON

### Planta de Cobertura

Escala 1/75

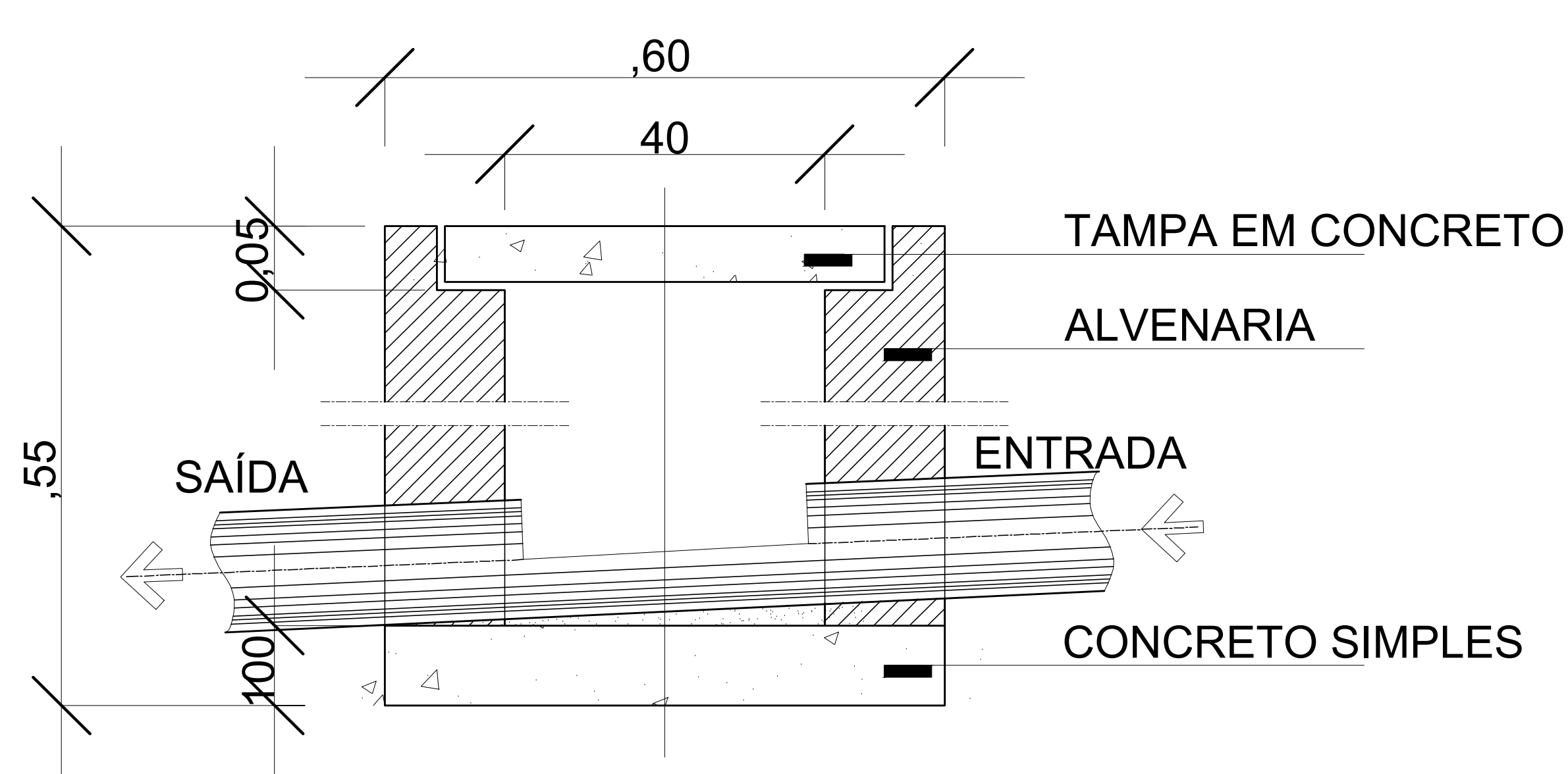

CORTE AA

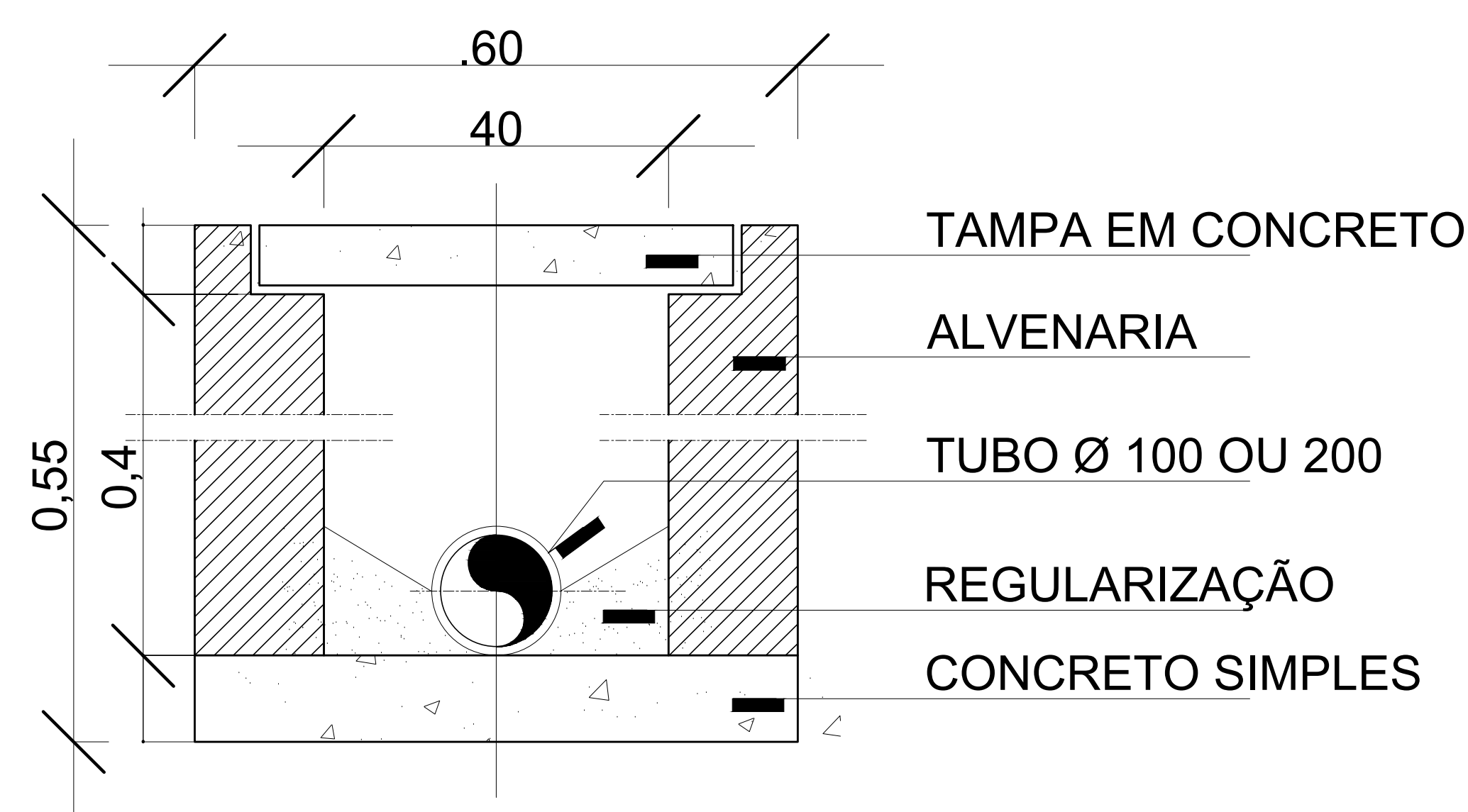

CORTE BB

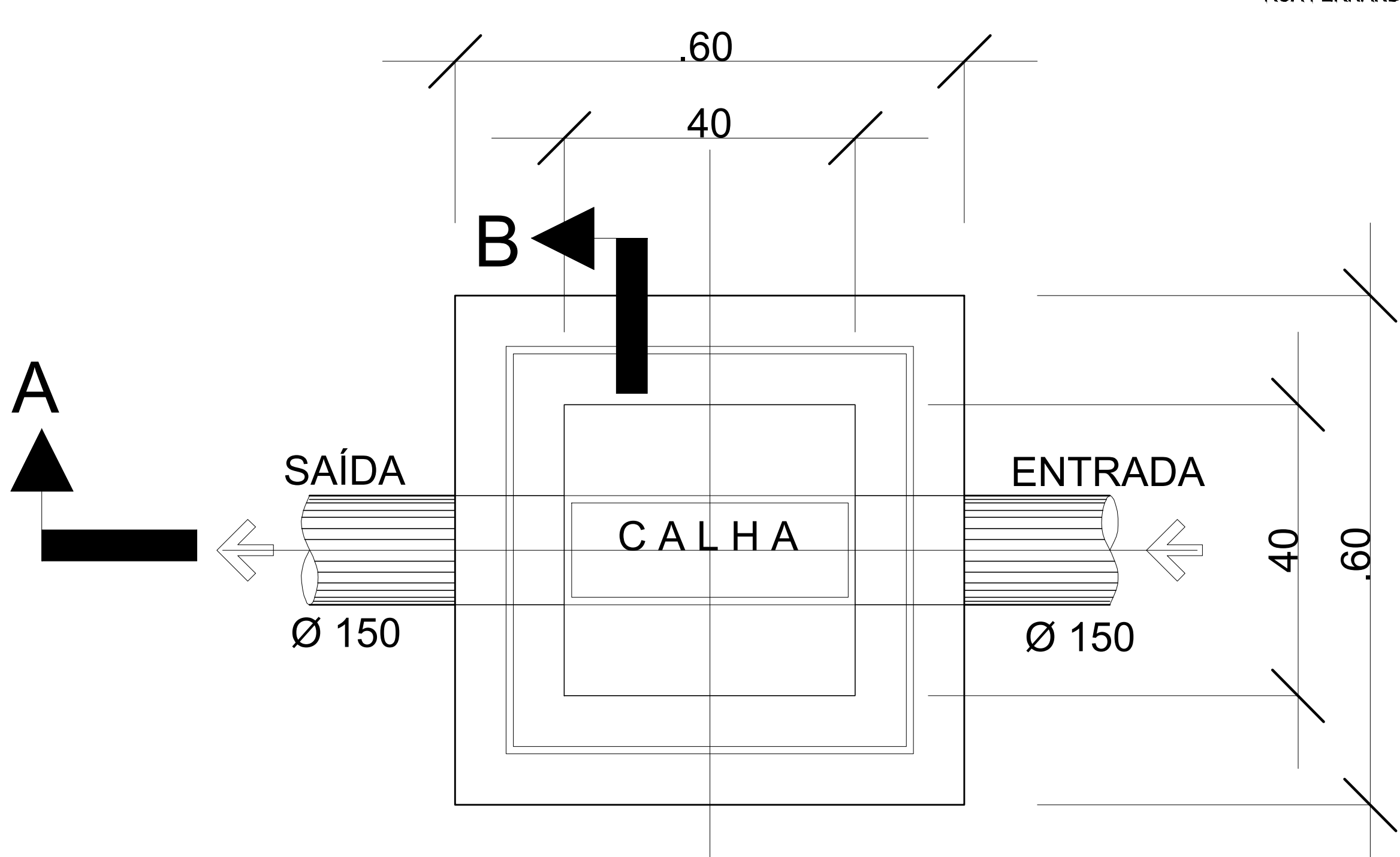

PLANTA

### Cx. de Passagem (CP)

Escala 1/10

### PROJETO APROVADO:

*Tatiana Klain*  
SECRETARIA DE SAÚDE  
DECRETO Nº 02/2020  
CPF: 371.874.892-00

*Renan Soares Miranda*  
ENGENHEIRO CIVIL  
CREA: 1516600720

*José Wellington Rabelo Oliveira*  
Prefeito Municipal de Mãe do Rio  
CPF: 210.858.338-68

PROPRIETÁRIO: PREFEITURA MUNICIPAL DE MÃE DO RIO

PROJETO: PROJ. ANA PRESCILA AMINI - CAU: 266266-3-FA

 <b>PREFEITURA MUNICIPAL DE MÃE DO RIO</b> Avenida Presidente Castelo Branco, s/nº Bairro São Francisco - Mãe do Rio/PA	Nº: 453,44m² ANO: 2020 INDICADA
	<b>AP</b> <b>02/02</b>
CONSTRUÇÃO DE UNIDADE DE ATENÇÃO ESPECIALIZADA EM SAÚDE PROJETO ÁGUAS - PLUVIÁIS - PLANTA BAIXA; DETALHES	
RESPONSÁVEL TÉCNICO: PROJ. ANA PRESCILA AMINI - CAU/PA 266266-3	