

Corte A
Escala 1/75

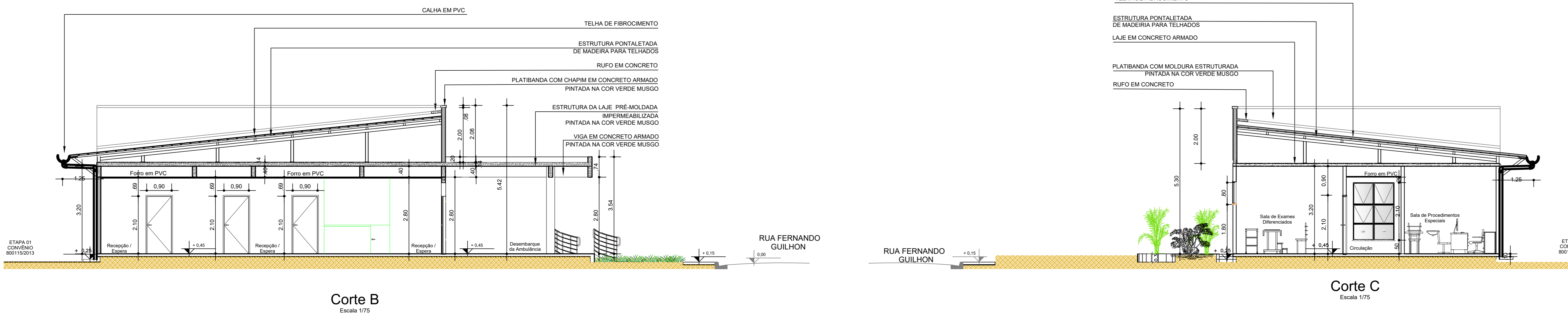

Corte B
Escala 1/75

Corte C
Escala 1/75

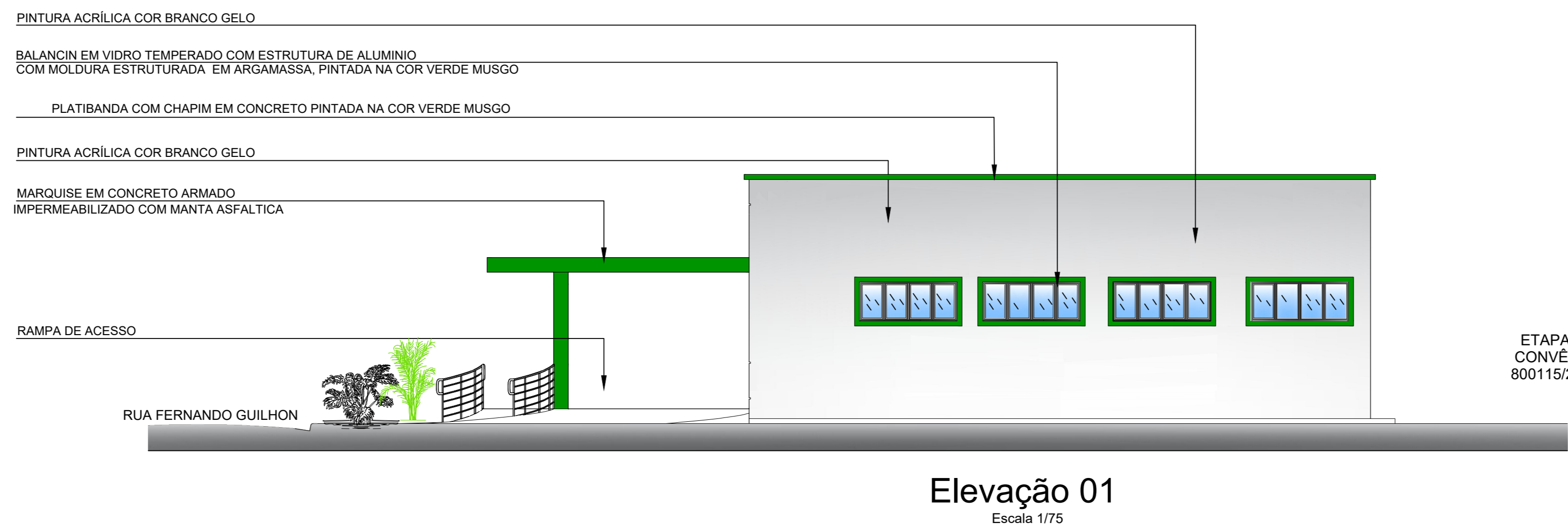

Elevação 01
Escala 1/75

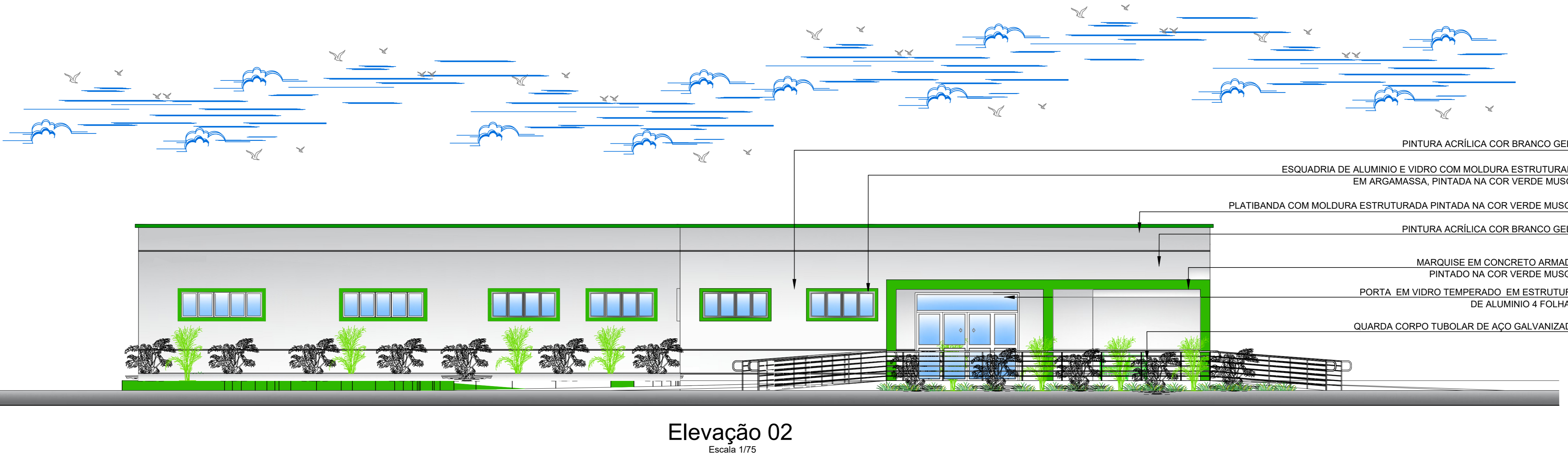

Elevação 02
Escala 1/75

PRETO
PADRÃO PENAS
CORES PENAS
01 0.10
02 0.20
03 0.30
04 0.40
05 0.50
06 0.60
07 0.20
08 0.05
09 1.1
10 0.6
RESTANTE COR
0.2

PROJETO APROVADO:

 **Telma Klain**
 SECRETARIA DE SAÚDE
 SECRETARIA DE SAÚDE
 CPF: 337.874.892-90

 **Renan Soares Miranda**
 ENGENHEIRO CIVIL
 CREA: 1516600728

 José Villeggin Rabelo Oliveira
 Prefeito Municipal de Mãe do Rio
 CPF: 118.858.338-44

PROPRIETARIO: PREFEITURA MUNICIPAL DE MÃE DO RIO

 Ana Priscila Amin
 ARQ 06/09

PROJETO: ARQ ANA PRISCILA AMIN - CAU: 266266-3 PA

	PREFEITURA MUNICIPAL DE MÃE DO RIO	
	<small>LOCAL</small> Avenida Presidente Castelo Branco, s/nº Bairro São Francisco - Mãe do Rio/PA.	<small>ÁREA COBERTA</small> A. 453,44m²
<small>ADULTADO</small> CONSTRUÇÃO DE UNIDADE DE ATENÇÃO ESPECIALIZADA EM SAÚDE	<small>PROJETO</small> ARQ	<small>ESCALA</small> INDICADA
<small>CONTÉUDO</small> CORTES E ELEVACOES	<small>REPROGRAFIA TÉCNICA</small> ARQ ANA PRISCILA AMIN - CAUPA 266266-3	ARQ 06/09