



**PREFEITURA DE
MÃE DO RIO**
Construindo a Mãe do Rio de Todos



PLANEJAMENTO E CONVÊNIOS

PARECER TÉCNICO DE VISTORIA
RELATÓRIO FOTOGRÁFICO
IMÓVEL URBANO

END: RUA VOLUNTÁRIO DA PÁTRIA, Nº 328.

LOCADOR: RAIMUNDA BARROSO FURTADO

CPF: 167.094.032 – 20

DESTINAÇÃO: IMÓVEL A DISPOSIÇÃO DA SECRETARIA MUNICIPAL DE SAÚDE.



PLANEJAMENTO E CONVÊNIO

1. OBJETIVO

O parecer técnico de vistoria visa determinar o estado de conservação do imóvel para apontar as responsabilidades e garantias legais quanto à existência de patologias construtivas.

2. RELAÇÃO DAS CONDIÇÕES DO IMÓVEL:

IMPLANTAÇÃO: Imóvel urbano situado a Rua Voluntário da Pátria, nº 328 Bairro: São Francisco.

ESTRUTURA: Fundações superficiais do tipo sapata isolada, com pilares nas extremidades do imóvel e vigas para cintamento superior.

ALVENARIA: Em blocos cerâmicos rebocados nas duas faces. Possui fissuras em algumas paredes devido a infiltração de água.

ESQUADRIAS: Portas em madeira de lei com pintura em verniz tipo abrir de uma e duas folhas e tipo correr de duas folhas, porta de pvc tipo sanfona, porta de ferro de enrolar tipo abrir de uma folha, janelas em madeira de lei de duas folhas.

PISOS E REVESTIMENTOS: Piso de todos os ambientes internos em cerâmica popular. As paredes dos banheiros e cozinha revestidas completamente com cerâmica padrão popular e juntas alinhadas e afastadas a 3 mm.

Piso externo: Calçada com piso de cimento.

INSTALAÇÕES ELÉTRICAS: Necessita serem revisadas, Fiações internas externas expostas.

INSTALAÇÕES HIDROSSANITÁRIAS: Instalações hidráulicas em conformidade com o uso da edificação possui poço próprio. Instalação de esgoto com ligação a fossa séptica. Necessita troca de alguns itens (Chuveiro, Torneiras, Assento de vaso)

COBERTURA: Estrutura de telhado em madeira de lei e telhas de barro tipo Plan. Possui infiltrações, devido peças da cobertura quebradas ou corroídas.

FORRO: O forro do prédio é em madeira.

PINTURA: pintura PVA interna e externa precisando de uma nova repaginação.

3. ANEXOS

Os seguintes fotos em anexos expõem a atual situação do imóvel.



**PREFEITURA DE
MÃE DO RIO**
Construindo a Mãe do Rio de Todos



PLANEJAMENTO E CONVÊNIOS



COMPLEXO ADMINISTRATIVO, 998 – BAIRRO: SANTO ANTONIO – MÃE DO RIO/PARÁ.
CEP 68675-000 - CNPJ: 05.363.023/0001-84 - SITE: www.maedorio.gov.br



**PREFEITURA DE
MÃE DO RIO**
Construindo a Mãe do Rio de Todos



PLANEJAMENTO E CONVÊNIOS





**PREFEITURA DE
MÃE DO RIO**
Construindo a Mãe do Rio de Todos



PLANEJAMENTO E CONVÊNIOS



COMPLEXO ADMINISTRATIVO, 998 – BAIRRO: SANTO ANTONIO – MÃE DO RIO/PARÁ.
CEP 68675-000 - CNPJ: 05.363.023/0001-84 - SITE: www.maedorio.gov.br



PLANEJAMENTO E CONVÊNIOS

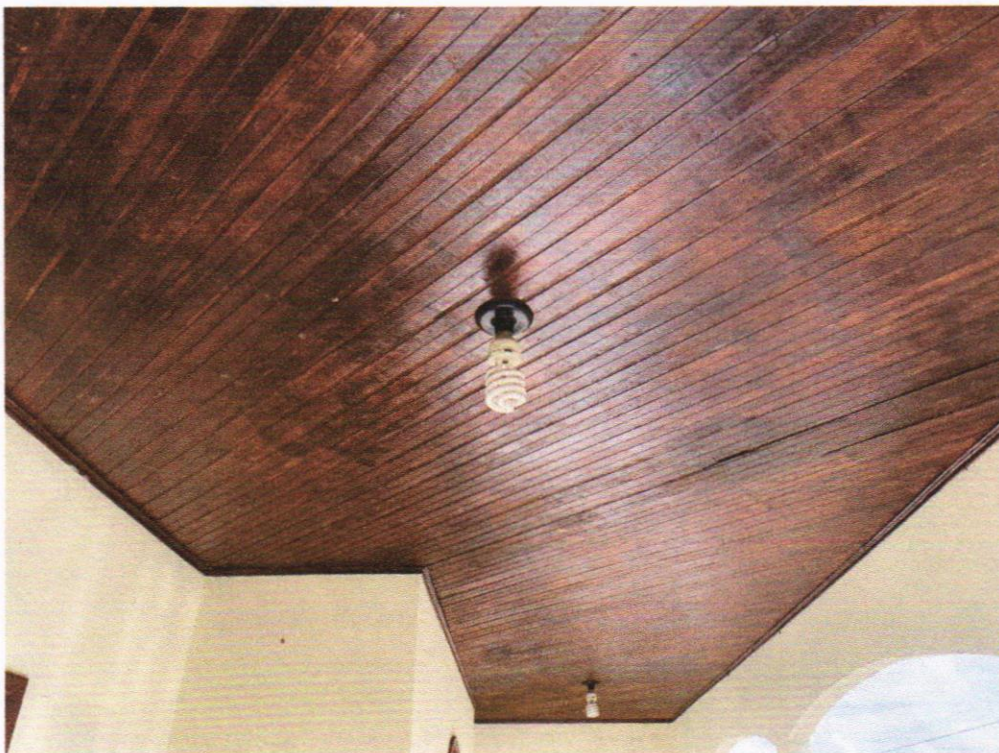



**PREFEITURA DE
MÃE DO RIO**
Construindo a Mãe do Rio de Todos



PLANEJAMENTO E CONVÊNIOS





**PREFEITURA DE
MÃE DO RIO**
Construindo a Mãe do Rio de Todos



PLANEJAMENTO E CONVÊNIOS

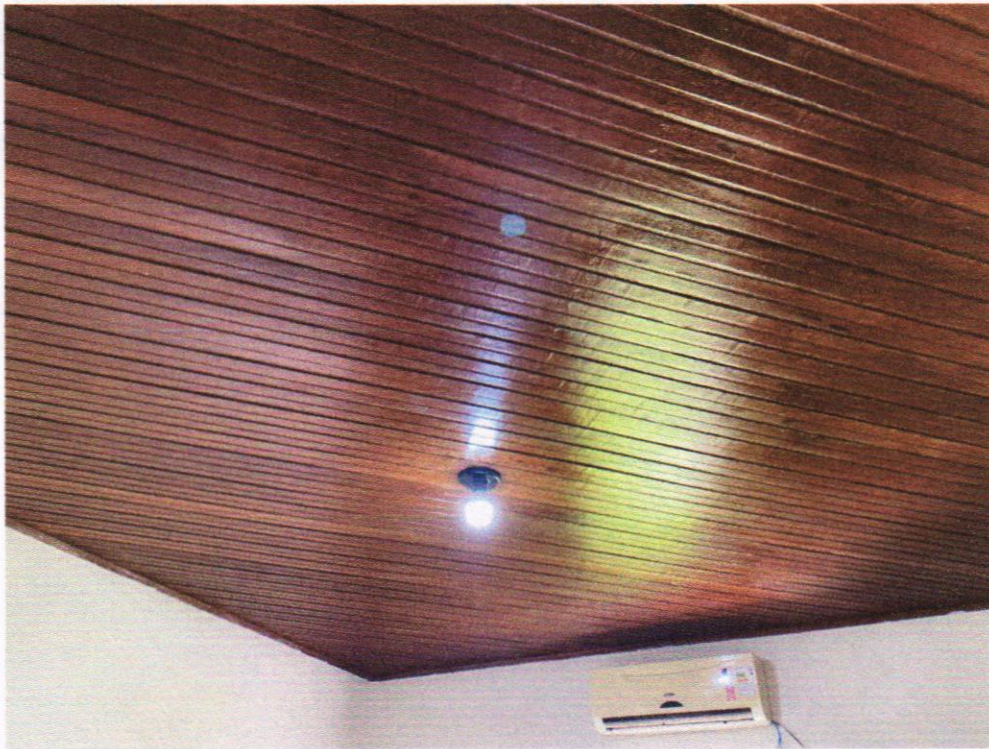



PLANEJAMENTO E CONVÊNIOS





PLANEJAMENTO E CONVÊNIOS





**PREFEITURA DE
MÃE DO RIO**
Construindo a Mãe do Rio de Todos



PLANEJAMENTO E CONVÊNIOS



COMPLEXO ADMINISTRATIVO, 998 – BAIRRO: SANTO ANTONIO – MÃE DO RIO/PARÁ.
CEP 68675-000 - CNPJ: 05.363.023/0001-84 - SITE: www.maedorio.gov.br



PLANEJAMENTO E CONVÊNIOS





PLANEJAMENTO E CONVÊNIOS





**PREFEITURA DE
MÃE DO RIO**
Construindo a Mãe do Rio de Todos



PLANEJAMENTO E CONVÊNIOS





PLANEJAMENTO E CONVÊNIOS

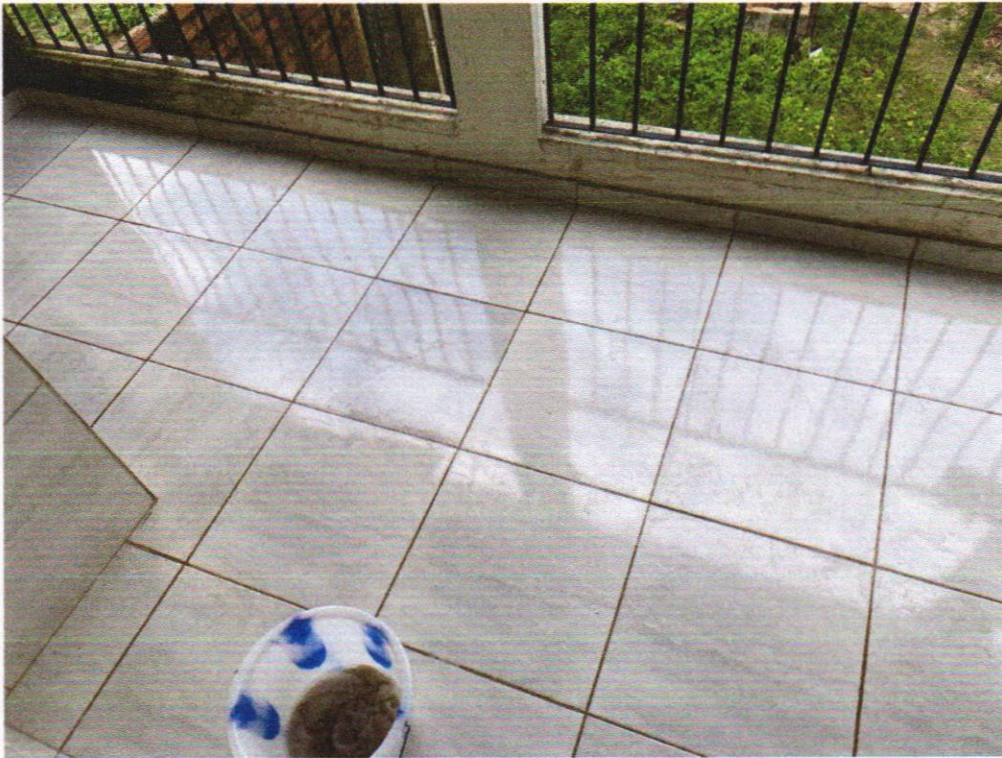



PLANEJAMENTO E CONVÊNIOS

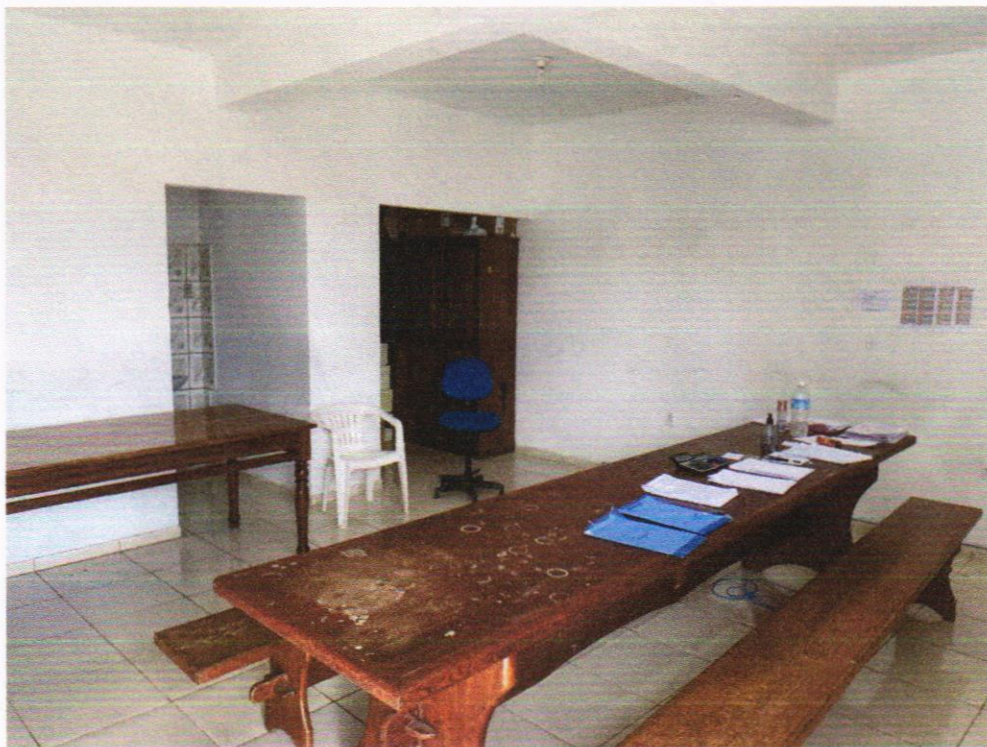



PLANEJAMENTO E CONVÊNIO





**PREFEITURA DE
MÃE DO RIO**
Construindo a Mãe do Rio de Todos



PLANEJAMENTO E CONVÊNIOS





PLANEJAMENTO E CONVÊNIOS

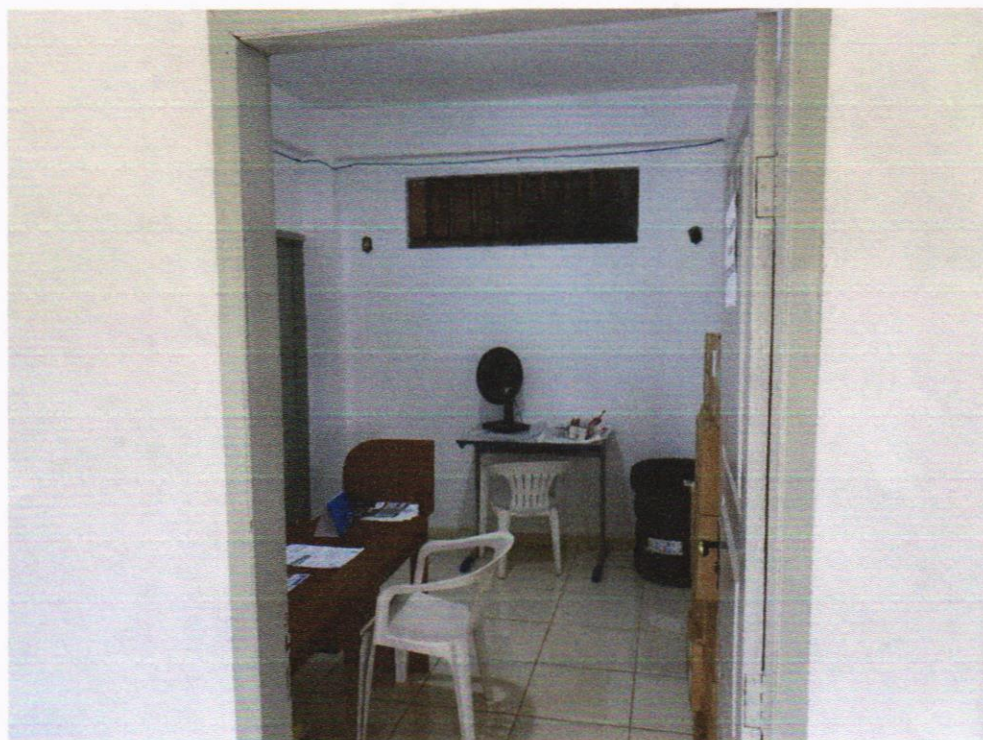



PLANEJAMENTO E CONVÊNIOS





PLANEJAMENTO E CONVÊNIOS

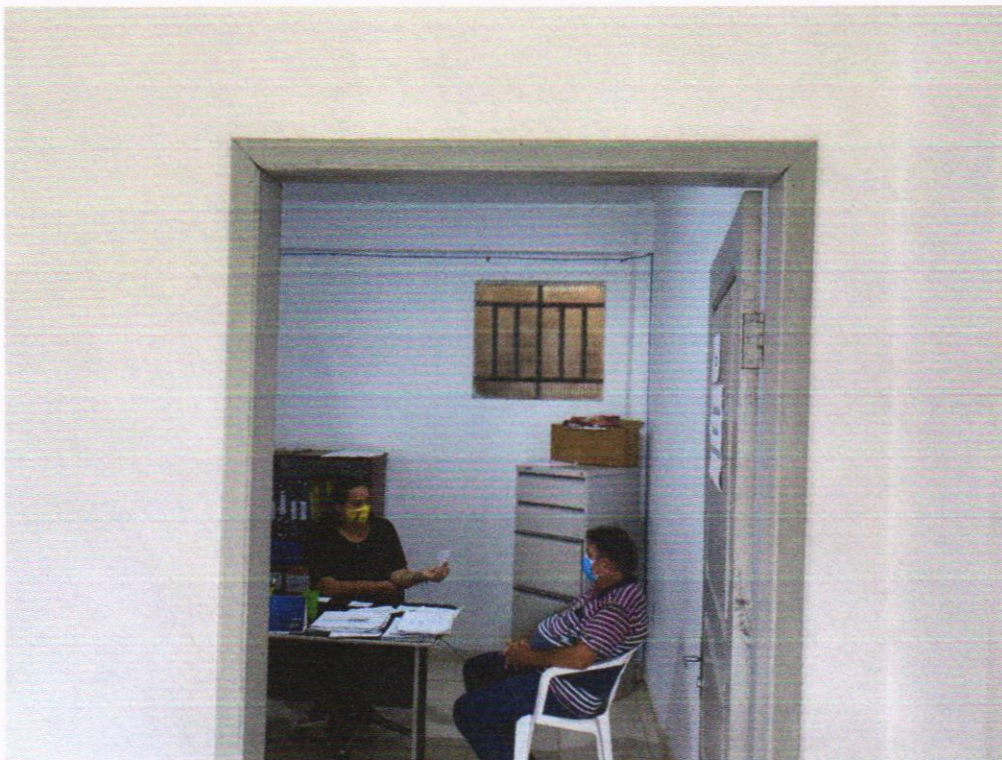



**PREFEITURA DE
MÃE DO RIO**
Construindo a Mãe do Rio de Todos



PLANEJAMENTO E CONVÊNIOS

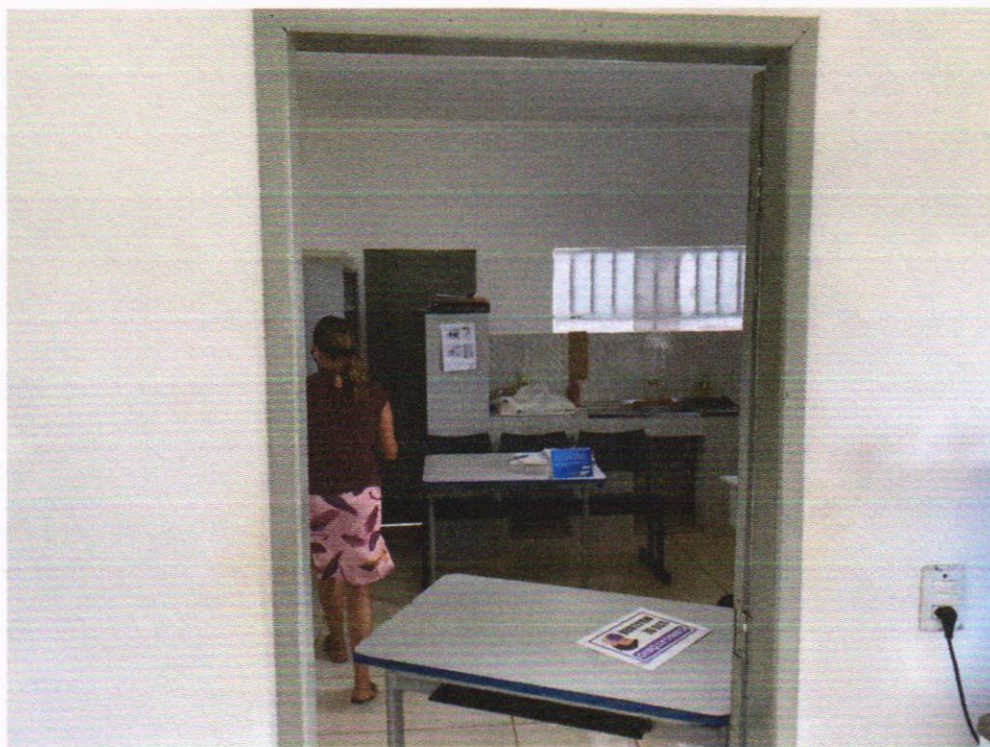

COMPLEXO ADMINISTRATIVO, 998 – BAIRRO: SANTO ANTONIO – MÃE DO RIO/PARÁ.
CEP 68675-000 - CNPJ: 05.363.023/0001-84 - SITE: www.maedorio.gov.br



**PREFEITURA DE
MÃE DO RIO**
Construindo a Mãe do Rio de Todos



PLANEJAMENTO E CONVÊNIOS

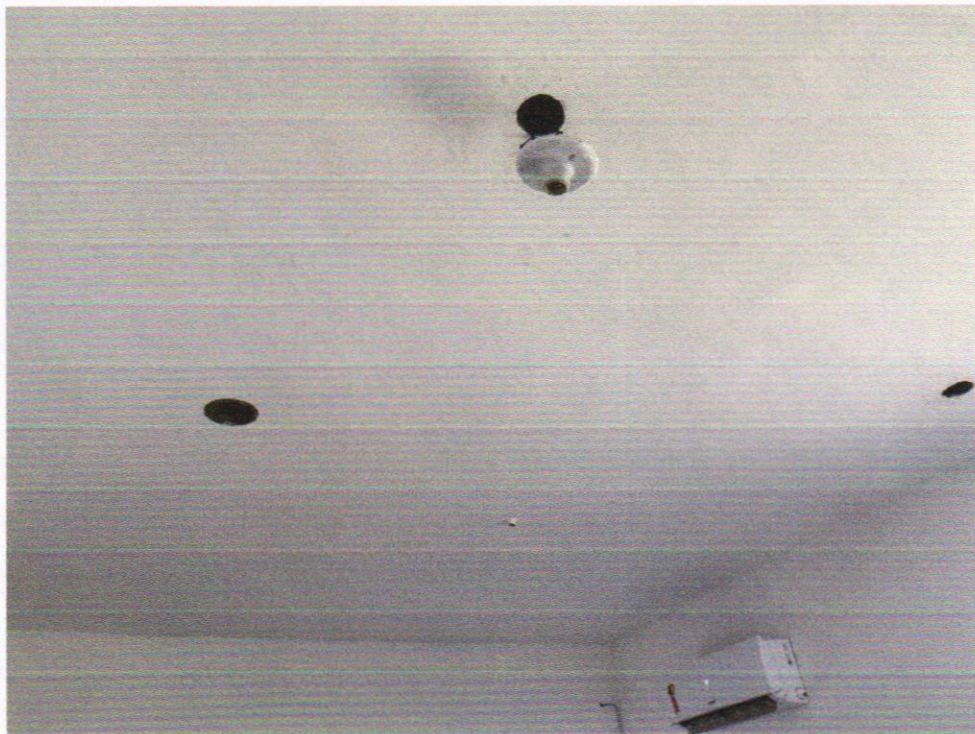
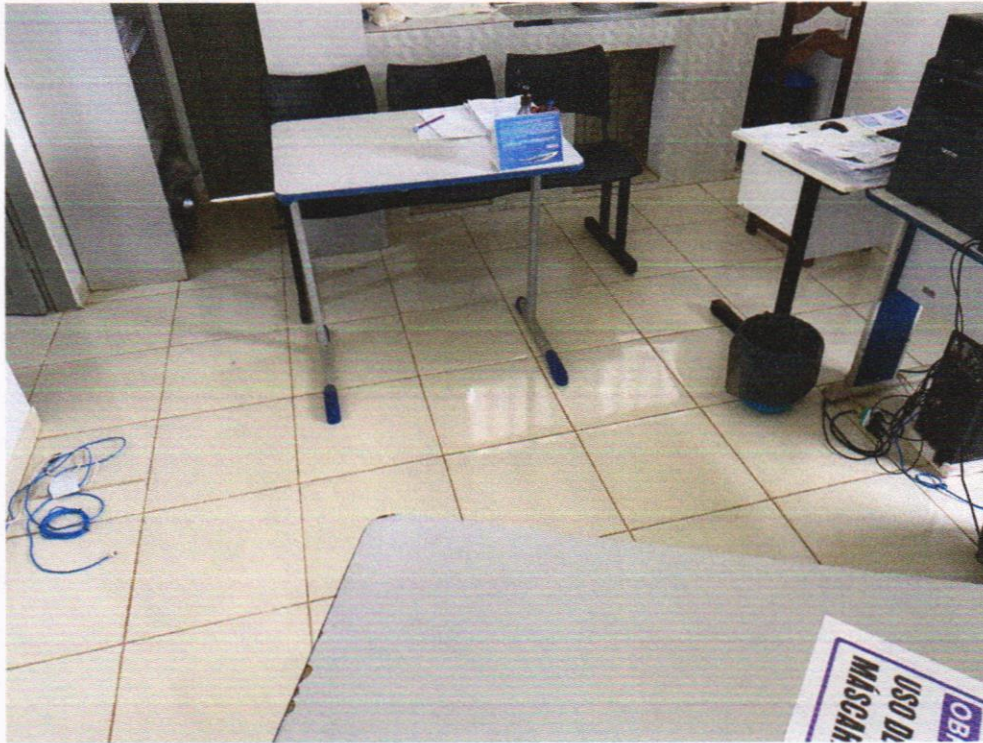



PLANEJAMENTO E CONVÊNIOS





PLANEJAMENTO E CONVÊNIOS





PLANEJAMENTO E CONVÊNIOS

Conclusão: Conclui-se que o prédio onde abriga a Secretaria Municipal de Saúde, encontra-se em condições aceitáveis de uso, necessitando de alguns reparos urgentes, para que o prédio fique em totais condições de uso durante o ano que se inicia tudo conforme relatório fotográfico.

Declaramos que o imóvel descrito em conformidade com LAUDO acima e fotos em anexadas, atende as condições abaixo:

- I. Não está localizado em área de risco;
- II. Não está localizada em Áreas de Proteção Ambiental, várzeas ou áreas de preservação permanente (APP);
- III. Apresenta condições médias de segurança, habitabilidade e higiene;
- IV. Está localizado em loteamento regular ou regularizado e liberado para construção;
- V. A atividade desenvolvida no local está de acordo com a lei de uso e ocupação do solo vigente;
- VI. Não se trata de ÁREA PÚBLICA;

Mãe do Rio (PA), 11 de Janeiro de 2021

RENAN SOARES MIRANDA
Engenheiro Civil
CREA: 1516600720

RENAN SOARES MIRANDA
ENGENHEIRO CIVIL
PREFEITURA MUNICIPAL DE MÃE DO RIO
CPF 008 162 232 54