

COORDENAÇÃO DE PLANEJAMENTO, PROJETOS E CONVÊNIOS

## PARECER TÉCNICO

MÃE DO RIO / PA

ID: 1006388 – PAC 2 – CRECHE / PRÉ ESCOLA 002  
PROCESSO 23400.012332/2013-52

AGOSTO DE 2020

COORDENAÇÃO DE PLANEJAMENTO, PROJETOS E CONVÊNIOS

PARECER TÉCNICO

A Secretária Municipal de Educação

MARIA DA CONCEIÇÃO DA SILVA SANTANA

Mão do Rio / PA.

**Objeto:** Construção de Creche / Pré Escola, Tipo 1, localizada à Rua Padre Marino Contti, s/n, bairro Bom Jesus, no município de Mãe do Rio, Pará.

**Tomada de preços:** Nº 2/2020-00002 – CPL/PMMR/SEMED.

**Contrato:** Nº 20200270

**Valor Contratado:** R\$ 1.414.102,61

**Assunto:** Aditivo de valor

Senhora Secretária

Considerando a solicitação de **Aditivo de valor referente ao contrato nº 20200270**, realizada pela Empresa **MARAJÓ A R CONSTRUIR COMÉRCIO E SERVIÇO**, CNPJ: Nº 09.649.986/0001-08, responsável pela execução da obra de construção de uma creche, no bairro Bom Jesus, através do Ofício nº001/2020, do dia 27 de agosto de 2020, em anexo, informamos que a equipe técnica da prefeitura esteve “*in loco*” realizando a vistoria para constatar as patologias informadas pela empresa.

Ressaltamos que as patologias existentes foram encontradas no Bloco B, após a empresa contratada vencer o novo certame licitatório e detectar os problemas existentes na estrutura de fundação do citado bloco.

De acordo a vistoria realizada, evidenciou-se que as patologias encontradas são fissuras existentes por flexão e deformações verticais, assim como posição incorreta e quantidade de armadura inferior à adequada. Considerando a necessidade de reforço estrutural será realizado a construção de sapatas isoladas de 1,00m x 1,20m no centro das vigas baldrames, assim como, cordoalha engraxada.

  
Ana Karen B. do Nascimento  
Arquiteta e Urbanista  
A77259-3 CAU / PA

## COORDENAÇÃO DE PLANEJAMENTO, PROJETOS E CONVÊNIOS

Mediante apresentação de projeto estrutural e planilha orçamentária de custos compatíveis com valores de mercado e tabela oficial (em anexo), esta equipe técnica é de **ACORDO** com a solicitação de aditivo de valor de **R\$ 57.344,95 (Cinquenta e sete mil, trezentos e quarenta e quatro reais e noventa e cinco centavos)**, para viabilizar com segurança a conclusão da obra conforme objeto acima citado.

Sendo o que temos para o momento, colocamo-nos a disposição para qualquer esclarecimento que se fizerem necessários

*Ana Karen B. do Nascimento*

**Ana Karen Bessa do Nascimento**

Arquiteta e Urbanista

CAU / PA A77360-3

**COORDENAÇÃO DE PLANEJAMENTO, PROJETOS E CONVÊNIOS**

**RELATÓRIO FOTOGRÁFICO**

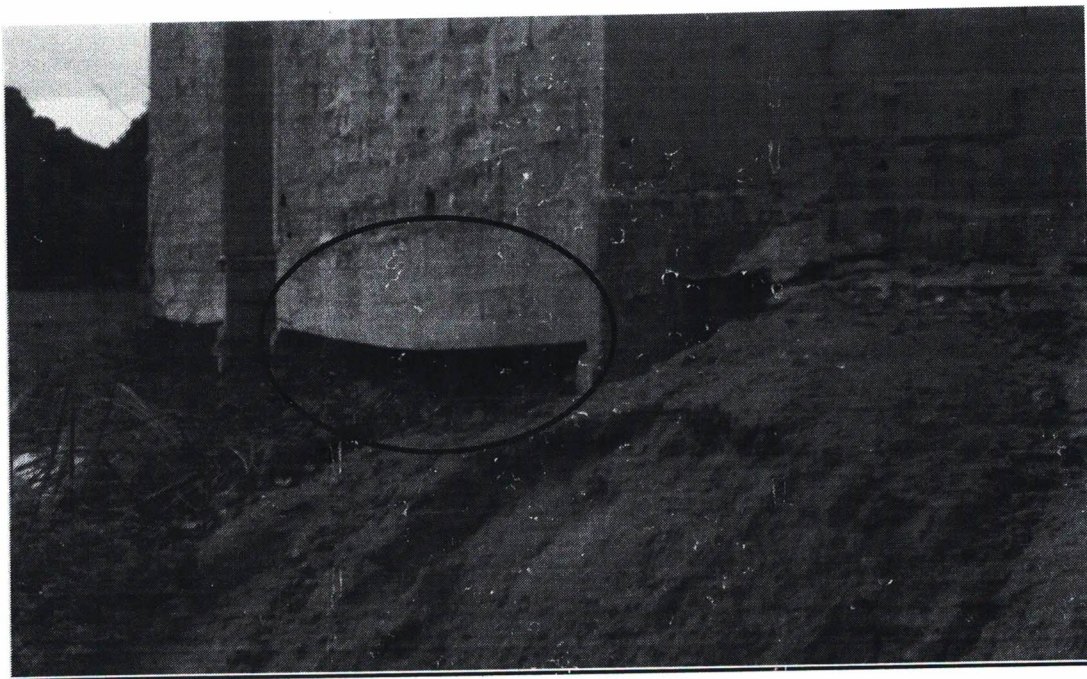

**FOTO 01 – PATOLOGIA ENCONTRADA NAS VIGAS BALDRAMES DA FUNDAÇÃO**

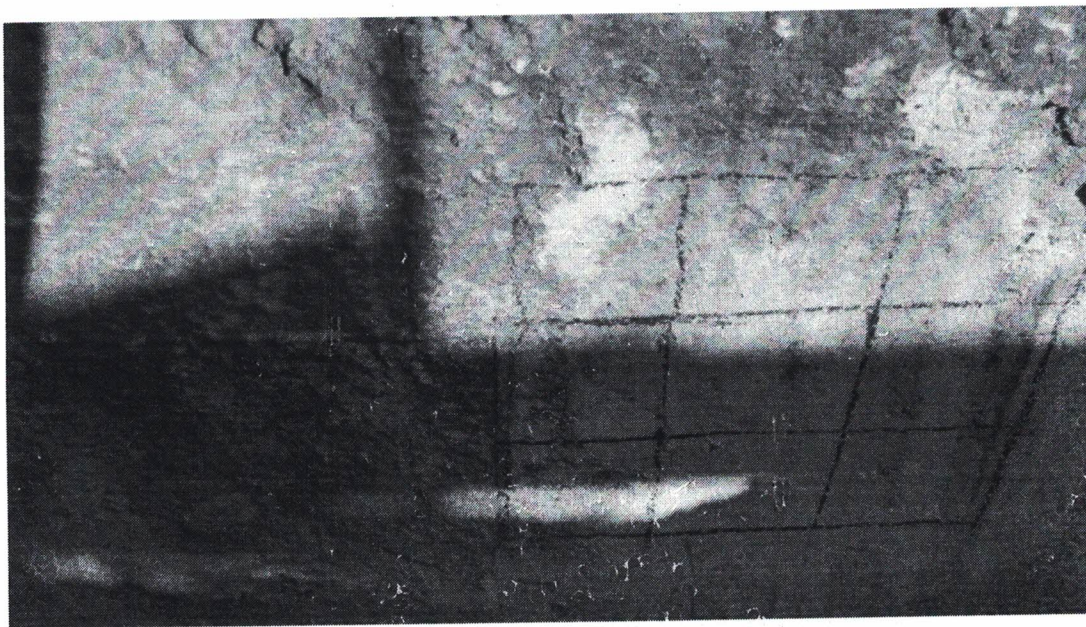

**FOTO 02 – FISSURAS NAS VIGAS BALDRAMES DECORRENTES DA FALTA DE ARMDURA NEGATIVA N ENCONTRO DAS VIGAS COM OS PILARES**



PREFEITURA DE  
**MÃE DO RIO**  
#RenovaçãoeDesenvolvimento

**COORDENAÇÃO DE PLANEJAMENTO, PROJETOS E CONVÊNIOS**

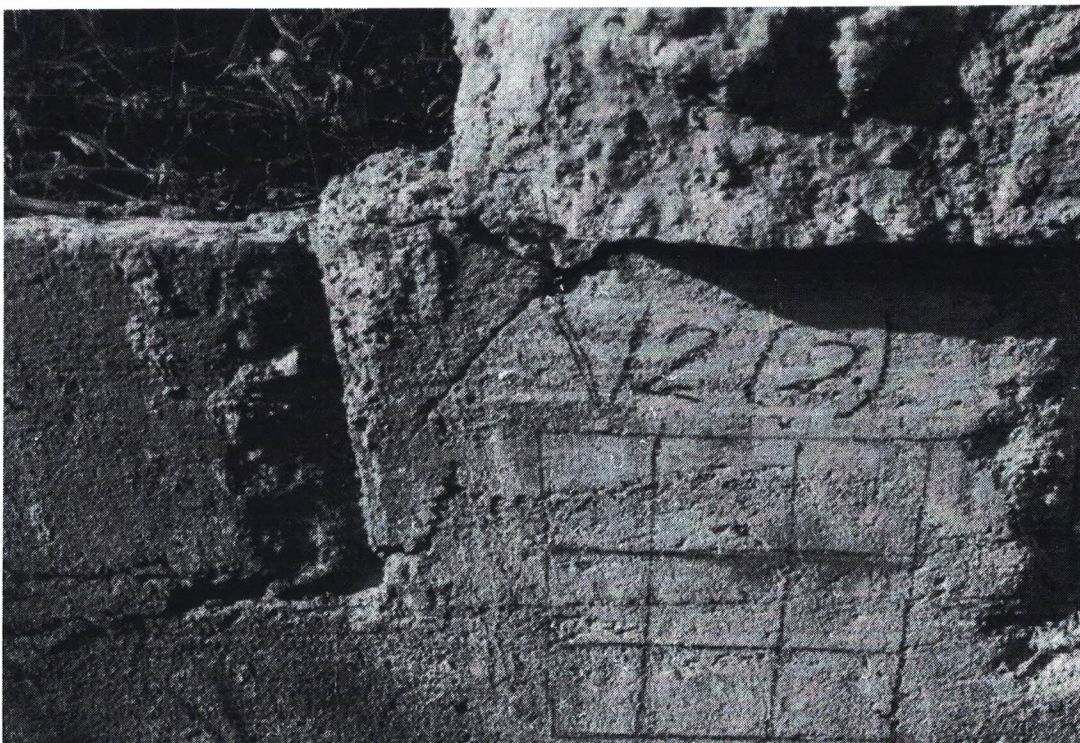

**FOTO 03 – FISSURAS NAS VIGAS BALDRAMES DECORRENTES DA FALTA DE ARMADURA NEGATIVA N ENCONTRODAS VIGAS COM OS PILARES**

*Ana Karen B. do Nascimento*

**Ana Karen Bessa do Nascimento**

Arquiteta e Urbanista

CAU / PA A77360-3