

FERIADÃO

# Supermercados vão abrir

CADA ESTABELECIMENTO VAI DECIDIR, INDIVIDUALMENTE, HORÁRIOS DE FUNCIONAMENTO NA SEXTA-FEIRA E NO DOMINGO

Na Sexta Feira Santa e no Domingo de Páscoa, no próximo final de semana, vários estabelecimentos e órgãos governamentais terão seus funcionamentos e horários alterados. O Sindicato do Comércio Varejista e dos Lojistas de Belém (Sindilojas) confirmou ontem que, na sexta-feira, dia 19, lojas de rua e o comércio em geral estarão fechadas. No domingo, dia 21, as lojas de rua poderão funcionar das 8h às 18h e as lojas de shopping poderão atuar entre 11h e 21h.

De acordo com a Associação Paraense de Supermercados (Aspas), não há restrição alguma ao funcionamento dos supermercados paraenses. Portanto, cabe a cada empresa decidir individualmente como e quando funcionará durante a Semana Santa.

A Federação Brasileira de Bancos (Febraban) afirma em seu site oficial (feriadosbancarios.febraban.org.br/feriados.asp) que não haverá expediente, nem mesmo interno, em quaisquer agências bancárias na próxima sexta-feira, dia 19, e no domingo, dia 21.

## PONTO FACULTATIVO

A Prefeitura de Belém decretou, por meio da portaria número 1.181/2019, publicada no dia 2 de abril, ponto facultativo na próxima quinta-feira, dia 18, em todas as repartições públicas municipais, excetuando-se as que fazem parte de serviços considerados essenciais ao atendimento à população, como os de saúde e os de segurança.

Na sexta-feira, dia 19, o Sho-

A Federação Brasileira de Bancos informa que não haverá expediente em quaisquer agências bancárias na sexta-feira, dia 19, e no domingo, dia 21.

opping Pátio Belém terá todas as suas lojas fechadas, excetuando as Lojas Americanas, que funcionará das 12h às 21h. Sua praça de alimentação e seus espaços de lazer permanecerão abertos das 12h às 22h. Já no domingo, dia 21, todas as lojas permanecerão abertas das 13h às 21h, enquanto que a praça de alimentação e os espaços de lazer funcionarão das 12h às 22h. Os cinemas funcionarão normalmente de acordo com a programação estabelecida.

O Shopping Bosque Grão-Pará informou que, na sexta-feira somente suas lojas estarão fechadas, enquanto a praça de alimentação e seus espaços de lazer funcionarão normalmente. Já no domingo, dia 21, todas as lojas, áreas de lazer e lanchonetes funcionarão das 11h às 21h.

O Boulevard Shopping afirmou em nota que, na sexta-feira, dia 19, terá suas lojas fechadas, sua praça de alimentação mais espaços de lazer funcionando das 11h às 22h e seus restaurantes abertos das 11h às 24h. No

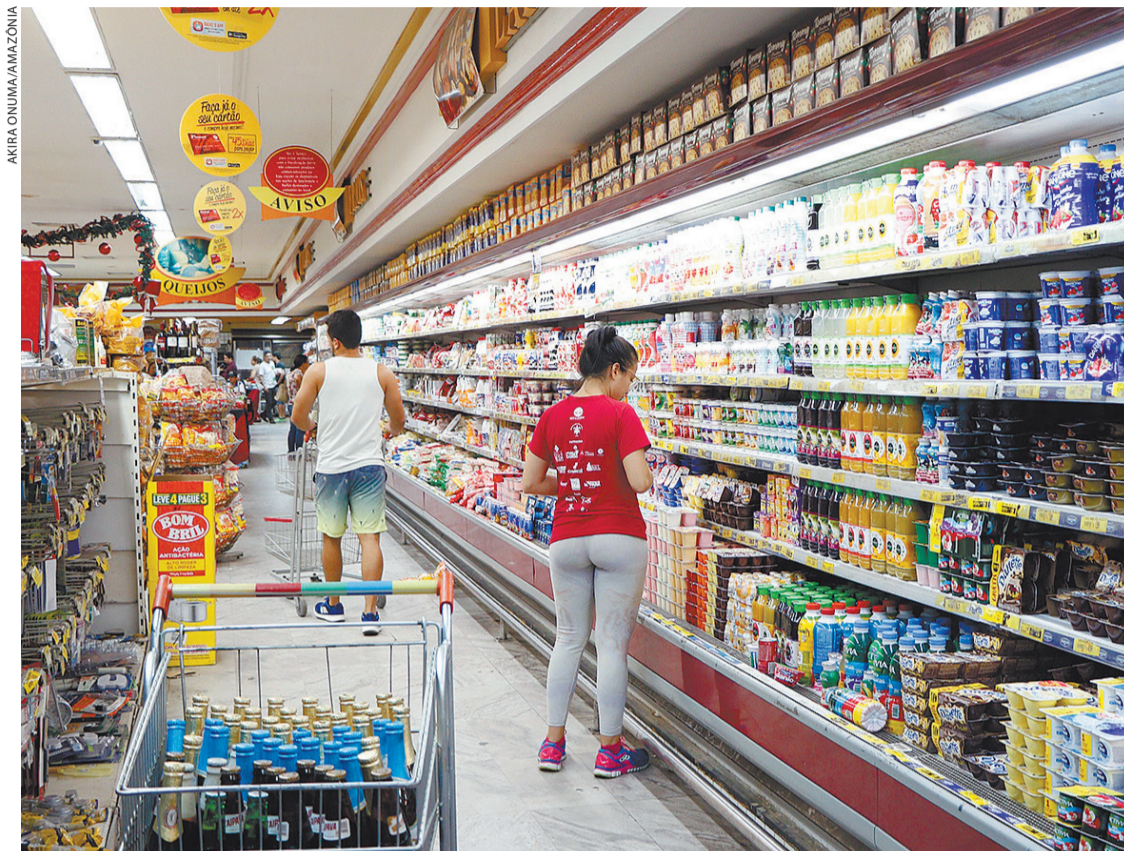

De acordo com a Aspas, não há restrição alguma ao funcionamento dos supermercados paraenses no feriado

sábado, dia 20, as lojas, a praça de alimentação e os espaços de lazer estarão todos abertos das 10h às 22h. Os restaurantes abrirão às 11h e fecharão às 24h. Por fim, no domingo, dia 21, o complexo terá suas lojas funcionando das 14h às 21h, os restaurantes abertos das 11h às 22h e sua praça de alimentação operante das 11h às 22h. Em todos os dias citados, o cinema Cinépolis funcionará de acordo com a sua própria programação.

## BOSQUE

O Bosque Rodrigues Alves funcionará em horários espe-

ciais durante toda a duração da Semana Santa. Na quinta, dia 18, o estabelecimento funcionará das 8h às 14h, com vendas de ingressos até às 13h. Já na sexta-feira, dia 19, o espaço permanecerá fechado. No sábado, dia 20, o Bosque funcionará das 8h às 14h. Por fim, no domingo, dia 21, abrirá às 8h e fechará às 16h, com suas vendas de ingressos se estendendo até às 15h.

Segundo seus administradores, a Estação das Docas, o Mangal das Garças e o Parque Estadual do Utinga não terão seus horários modificados durante a Semana Santa. A pro-

gramação da Estação das Docas para o dia 19, porém, não terá seu tradicional Por do Som. No domingo, dia 21, a Estação terá uma programação de Páscoa voltada para crianças, que poderão participar de uma oficina e receber pintura facial com Grupo Umbáú Artes e Animações. A programação é gratuita e será realizada no Armazém 2, das 17h às 18h15. Ainda no Domingo de Páscoa, o Projeto Cine Estação terá duas sessões do filme "Dona Onete - Flor da Lua", uma às 16h e outra às 19h, com ingressos integrais no valor de R\$ 12, sendo R\$ 6 a meia.

## PREFEITURA MUNICIPAL DE SÃO SEBASTIÃO DA BOA VISTA

**EXTRATO DE ADEÇÃO A REGISTRO DE PREÇOS**  
Espécie: Adesão a Ata de Registro de Preços nº 03/2018 decorrente do Pregão Eletrônico nº 03/2018-SRP da Prefeitura Municipal de Cachoeira do Arari, nos termos da Lei 8.666/93 em consonância com a Lei 10.520/02 e Decreto nº 7.892 e suas alterações posteriores e demais normas em vigor. Órgão gerenciador: Prefeitura Municipal de Cachoeira do Arari. Órgão participante (Carona): Prefeitura Municipal de São Sebastião da Boa Vista. Objeto: AQUISIÇÃO DE MOBILIÁRIO E EQUIPAMENTOS DE INFORMÁTICA. Signatário da Ata: DENISE L. F. BARROS EIRELI CNPJ nº 26.986.764/0001-91. Valor total estimado da contratação R\$ 1.213.224,58 (Um milhão, duzentos e treze mil, duzentos e vinte e quatro reais e cinquenta e oito centavos).

**EXTRATO DE CONTRATO**  
Contrato nº 01/2019 decorrente Adesão a Ata de Registro de Preços nº 03/2018 decorrente do Pregão Eletrônico nº 03/2018-SRP da Prefeitura Municipal de Cachoeira do Arari. Contratante: Prefeitura Municipal de São Sebastião da Boa Vista. Contratada: DENISE L. F. BARROS EIRELI CNPJ nº 26.986.764/0001-91. Objeto: AQUISIÇÃO DE MOBILIÁRIO E EQUIPAMENTOS DE INFORMÁTICA. Valor total estimado da contratação: R\$ 585.805,79 (Quinhentos e Oitenta e Cinco Mil, Oitocentos e Cinco Reais e Setenta e Nove Centavos). Data de Assinatura 22/03/2019.

Contrato nº 02/2019 decorrente Adesão a Ata de Registro de Preços nº 03/2018 decorrente do Pregão Eletrônico nº 03/2018-SRP da Prefeitura Municipal de Cachoeira do Arari. Contratante: Secretaria Municipal de Educação. Contratada: DENISE L. F. BARROS EIRELI CNPJ nº 26.986.764/0001-91. Objeto: AQUISIÇÃO DE MOBILIÁRIO E EQUIPAMENTOS DE INFORMÁTICA. Valor total estimado da contratação: R\$ 627.418,79 (Seiscentos e Setenta e Sete Mil, Quatrocentos e Dezoito Reais e Setenta e Nove Centavos). Data de Assinatura 22/03/2019.

## FUNDO MUNICIPAL DE SAÚDE DE MARITUBA

### AVISO DE LICITAÇÃO

**PREGÃO PRESENCIAL Nº 005/2019-PP-SESAU/PM. OBJETO:** Contratação de Empresa para fornecimento de refeições (em marmittas), lanches, café da manhã e coffee break, para atender as demandas da Secretaria Municipal de Saúde e Saúde de Marituba - PA. **DATA DE ABERTURA:** 06/05/2019. **HORA:** 09h00min. Local de Retirada do Edital: Secretaria Municipal de Saúde - Av. João Paulo II S/N, Bairro: Dom Aristides, de segunda a sexta-feira de 8h às 14h. Valor do Edital R\$ 100,00. Retirar DAM na Prefeitura de Marituba - Rodovia BR 316 KM 13 S/Nº Bairro: Centro. Retirar edital de forma gratuita no site da prefeitura ou Portal TCM. **ORD. RESP:** Secretaria Municipal de Saúde de Marituba/PA. Cristiana S. Braga.

## PREFEITURA MUNICIPAL DE MÃE DO RIO-PA

### AVISO LICITAÇÃO Nº 9/2019-00021-SRP/PMR

Objeto: Contratação de empresa especializada em serviços de hospedagem. Para atender as necessidades da Prefeitura Municipal, Secretarias e fundos municipais de Mãe do Rio - PA. Abertura: 30/04/2019. Às 08h00min

### AVISO LICITAÇÃO Nº 9/2019-00022-PP/SMS

Objeto: Contratação de empresa especializada em serviços de coleta de resíduos patológicos. Para atender as necessidades da unidade mista de saúde de Mãe do Rio - PA. Conforme discriminação do anexo I. Abertura: 30/04/2019. Às 10h30min. Integra dos editais e informações disponíveis na PMMR, Sala da CPL sito no Complexo Administrativo, 998, Santo Antônio. - Mãe do Rio/PA de segunda à quinta-feira, no horário de 7:30:00 às 13:30.

**Aldeir Pereira Damasceno**  
Pregoeiro

## AGENDE-SE

**BANCOS** - Sexta-Feira: fechados / Domingo: fechados

**SHOPPING PÁTIO BELÉM** - Sexta-Feira; 19/04 - Lojas: Somente as Lojas Americanas funcionarão, das 12h às 21h - Praça de alimentação e lazer: das 12h às 22h - Cinema de acordo com a programação.

Domingo - Lojas: das 13h às 21h - Praça de alimentação e lazer: das 12h às 22h - Cinema de acordo com a programação

**SHOPPING BOSQUE GRÃO-PARÁ** - Sexta-Feira - Lojas: fechadas - Praça de alimentação e lazer: funcionarão normalmente  
Domingo - Lojas: das 11h às 21h - Praça de alimentação e lazer: das 11h às 21h

**BOULEVARD SHOPPING** - Sexta-Feira - Lojas: fechadas - Praça de alimentação e lazer: das 11h às 22h - Restaurantes: das 11h às 24h - Cinema de acordo com a programação

Sábado - Lojas: 10h às 22h - Praça de alimentação e lazer: 10h às 22h - Restaurantes: 11h às 24h - Cinema de acordo com

a programação

Domingo - Lojas: das 14h às 21h - Praça de alimentação e lazer: das 11h às 22h - Restaurantes: das 11h às 24h - Cinema de acordo com a programação

**BOSQUE RODRIGUES ALVES** - Quinta-Feira: das 8h às 14h / Vendas de ingressos até as 13h  
Sexta-Feira: Fechado.

Sábado: Das 8h às 14h / Vendas de ingressos até as 13h

Domingo: Das 8h às 16h / Vendas de ingressos até as 15h

**ESTAÇÃO DAS DOCAS**: Sexta-Feira, das 10h às 02h

Domingo: Das 09h às 00h

**MANGAL DAS GARÇAS**: Sexta-Feira, das 9h às 18h

Domingo: Das 09h às 18h

**PARQUE ESTADUAL DO UTINGA**: Sexta-Feira, das 06h às 17h. Domingo: das 06h às 17h