

PARECER TÉCNICO DE VISTORIA
RELATÓRIO FOTOGRÁFICO
IMÓVEL URBANO

END: Rua Curuça, nº 816 – Bairro: Telegrafo – Belém/PA

LOCADOR: Orlandina Borges de Araujo

CPF: 392.505.712-91

DESTINAÇÃO: A DISPOSIÇÃO DA SECRETARIA DE ADMINISTRAÇÃO

Francisco Márcio Crispim
Engenheiro Civil
Prefeitura Municipal de Mãe do Rio - PA
CPF: 644.584.512-15



DESCRIÇÃO DO IMÓVEL: Imóvel dotado de dois pavimentos em alvenaria de tijolo de barro, com estrutura em concreto armado, lajes, pilares e vigas, estrutura de telhado em madeira de lei, cobertura com telha cerâmica, piso interno em lajota cerâmica, piso externos em revestimento cerâmico, Revestimento cerâmico em toda a parede dos banheiros e cozinha, , pintura PVA interior e exterior, acabamento popular, instalações elétricas e hidráulicas em funcionamento.

1. OBJETIVO

O parecer técnico de vistoria visa determinar o estado de conservação do imóvel para apontar as responsabilidades e garantias legais quanto à existência de patologias construtivas.

2. RELAÇÃO DAS CONDIÇÕES O IMÓVEL:

IMPLANTAÇÃO: imóvel urbano situado a Rua Curuça, nº 816 – Bairro: Telegrafo – Belém/PA .

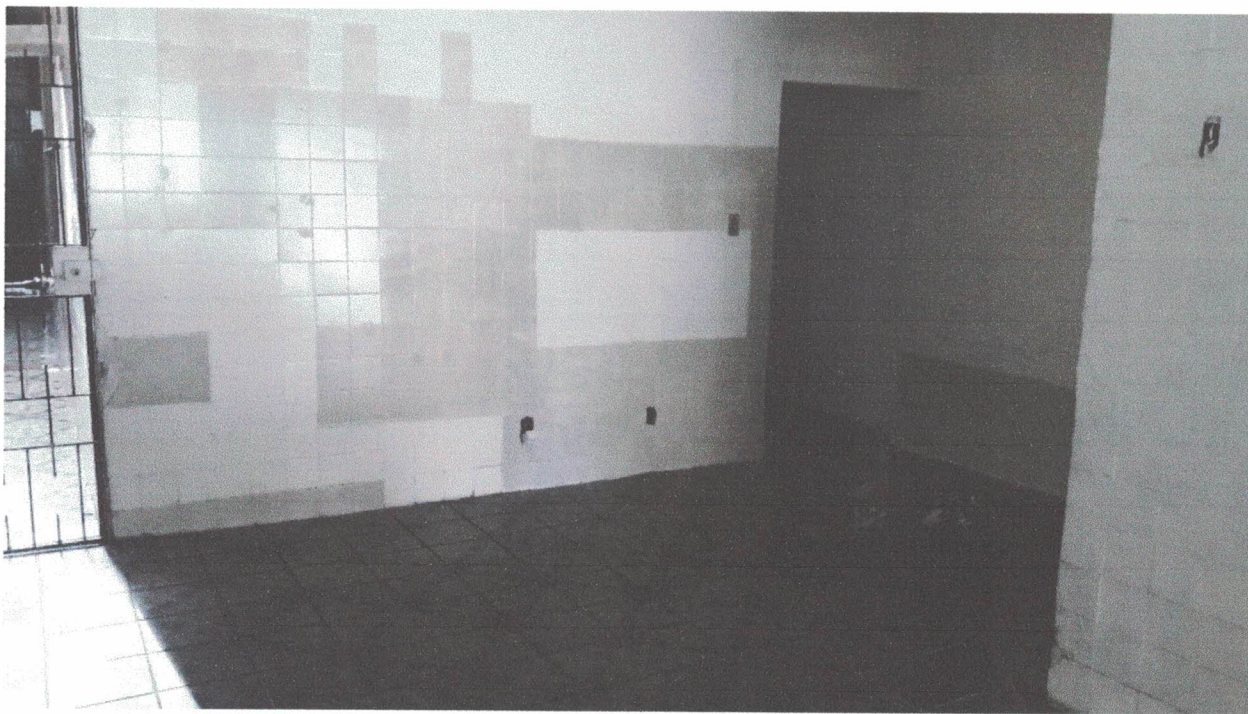



PREFEITURA DE
MÃE DÓRIO
PLANEJAMENTO E CONVÊNIOS



(Handwritten blue scribbles)





PRÉFEITURA DE
MÃE DO RIO
PLANEJAMENTO E CONVÊNIOS



Handwritten signature and initials in blue ink.



PREFEITURA DE
MÃE DÓRIO
PLANEJAMENTO E CONVÊNIOS



Handwritten signatures and initials in blue ink.



PREFEITURA DE
MÃE DÓRIO

#RenovaçãoDesenvolvimento

Complexo Administrativo, nº 998 – Santo Antônio – 68.675-000 – Mãe do Rio, Pará. Brasil.



PREFEITURA DE
MÃE DÓRIO
PLANEJAMENTO E CONVÊNIOS



(Handwritten signatures)



PREFEITURA DE
MÃE DORIO
PLANEJAMENTO E CONVÊNIOS



(Handwritten signatures in blue ink)





PREFEITURA DE
MÃE DORIO
PLANEJAMENTO E CONVÊNIOS



(Handwritten signatures in blue ink)





PREFEITURA DE
MÃE DÓRIO
PLANEJAMENTO E CONVÊNIOS

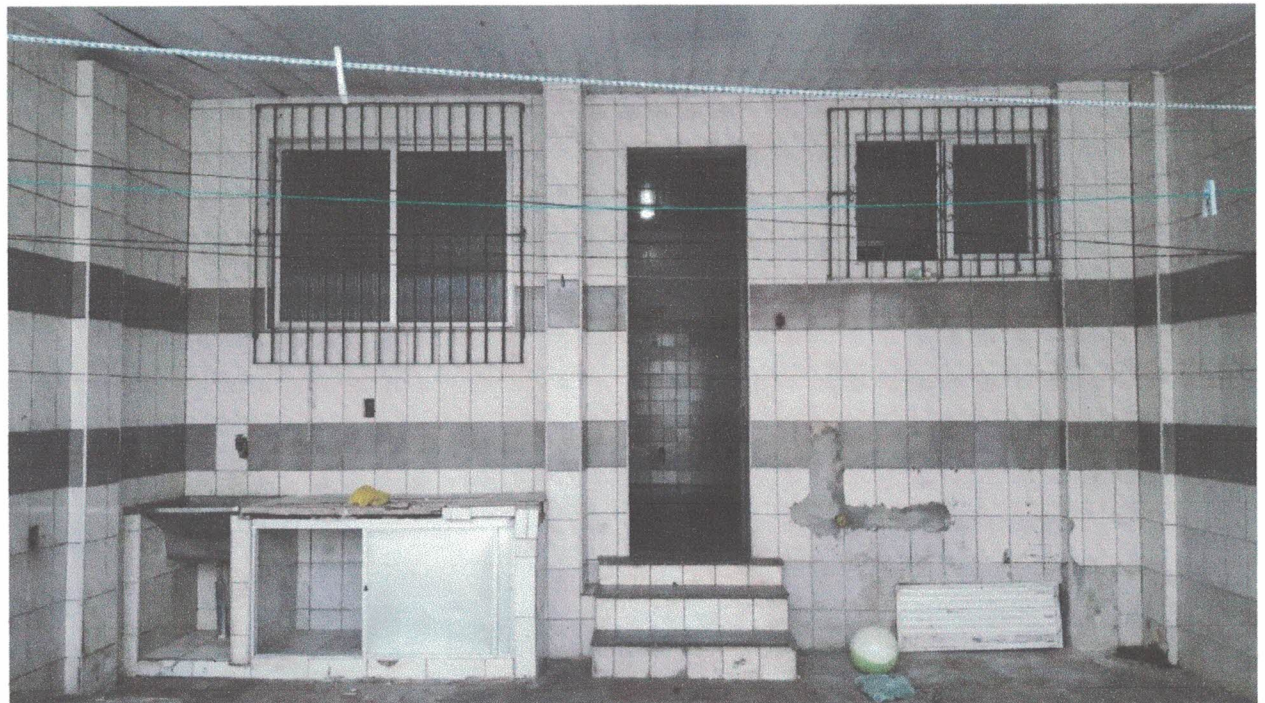

Handwritten signature in blue ink.



PREFEITURA DE
MÃE DÓRIO
PLANEJAMENTO E CONVÊNIOS



(Handwritten initials in blue ink)





PREFEITURA DE
MÃE DO RIO
PLANEJAMENTO E CONVÊNIOS



[Handwritten signatures]



PREFEITURA DE
MÃE DÓRIO
PLANEJAMENTO E CONVÊNIOS



Handwritten signature in blue ink





PREFEITURA DE
MÃE DO RIO
PLANEJAMENTO E CONVÊNIOS





PREFEITURA DE
MÃE DO RIO
PLANEJAMENTO E CONVÊNIOS



(Handwritten signatures)



PREFEITURA DE
MÃE DO RIO

#RenovaçãoeDesenvolvimento

Complexo Administrativo, nº 998 – Santo Antônio – 68.675-000 – Mãe do Rio, Pará. Brasil.



PRÉFEITURA DE
MÃEDORIO
PLANEJAMENTO E CONVÊNIOS



[Handwritten signature]
[Handwritten initials]



PRÉFEITURA DE
MÃEDORIO

#RenovaçãoDesenvolvimento

Complexo Administrativo, nº 998 – Santo Antônio – 68.675-000 – Mãe do Rio, Pará. Brasil.



PREFEITURA DE
MÃE DÓRIO
PLANEJAMENTO E CONVÊNIOS

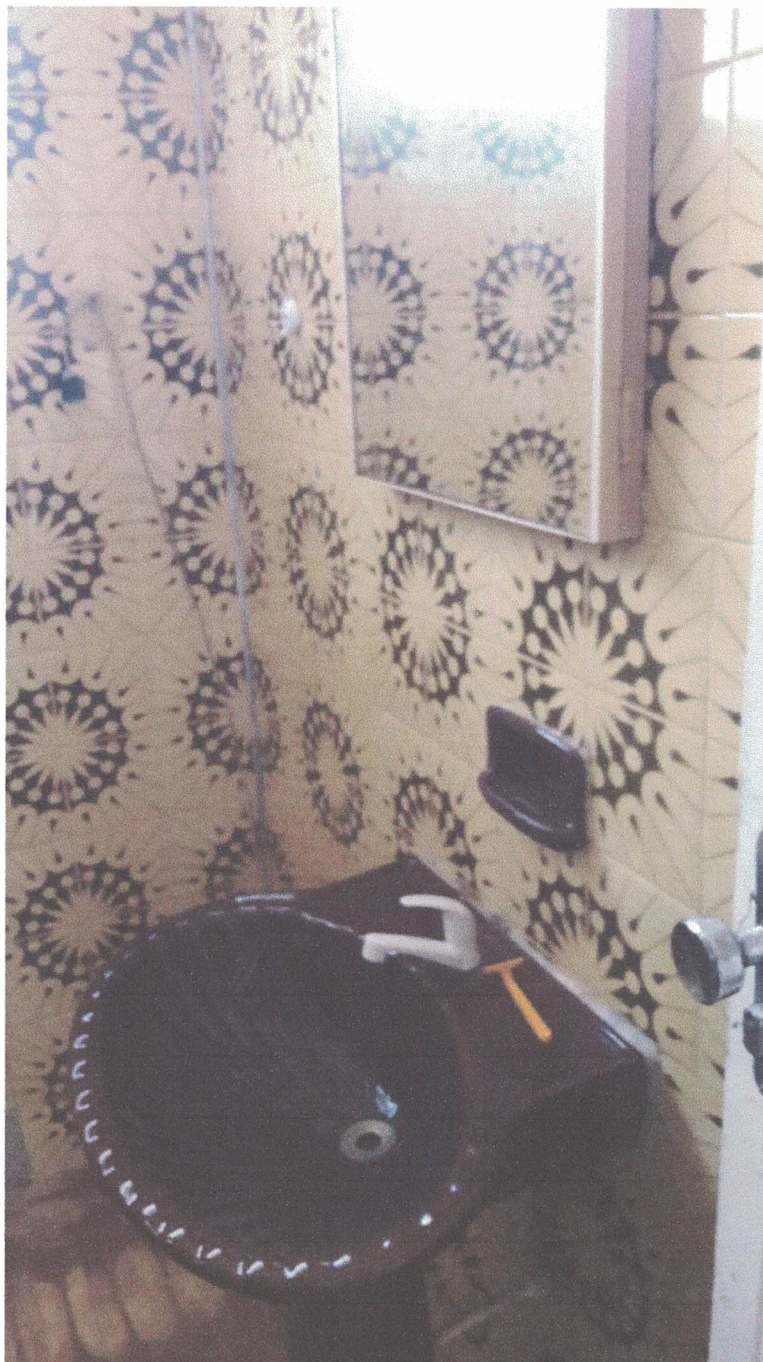

(Handwritten signatures in blue ink)





PREFEITURA DE
MAEDORIO
PLANEJAMENTO E CONVÊNIOS



[Handwritten signatures in blue ink]





PREFEITURA DE
MÃE DO RIO
PLANEJAMENTO E CONVÊNIOS



(Handwritten signature)





PREFEITURA DE
MÃE DO RIO
PLANEJAMENTO E CONVÊNIOS



Handwritten signature in blue ink.





PREFEITURA DE
MÃE DO RIO
PLANEJAMENTO E CONVÊNIOS

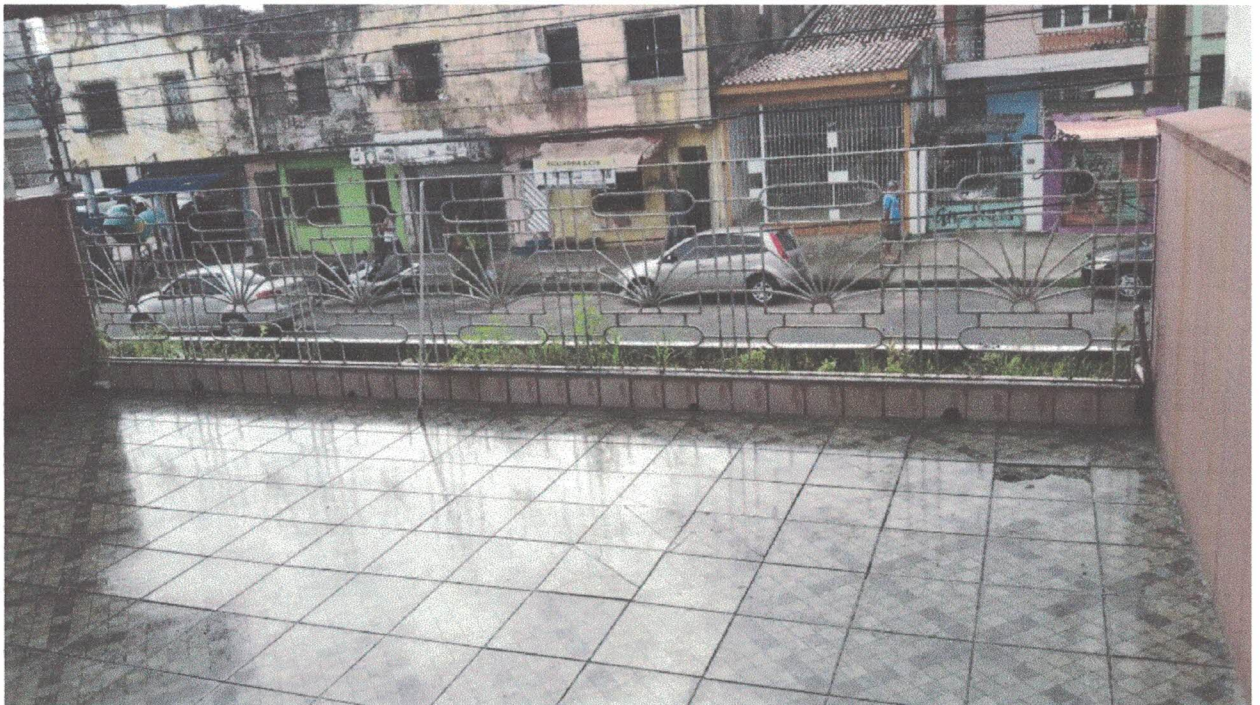

PREFEITURA DE
MÃE DO RIO

#RenovaçãoeDesenvolvimento

Complexo Administrativo, nº 998 – Santo Antônio – 68.675-000 – Mãe do Rio, Pará. Brasil.



PREFEITURA DE
MÃE DO RIO
PLANEJAMENTO E CONVÊNIOS



(Handwritten signature)





PREFEITURA DE
MÃE DO RIO
PLANEJAMENTO E CONVÊNIOS





PREFEITURA DE
MÃE DO RIO
PLANEJAMENTO E CONVÊNIOS



Handwritten signature in blue ink.



PREFEITURA DE
MÃE DO RIO

#RenovaçãoeDesenvolvimento

Complexo Administrativo, nº 998 – Santo Antônio – 68.675-000 – Mãe do Rio, Pará. Brasil.



PRÉFEITURA DE
MÃE DO RIO
PLANEJAMENTO E CONVÊNIOS



(Handwritten signatures in blue ink)







Declaramos sob a pena da lei, que o imóvel descrito em conformidade com o LAUDO acima e fotos anexadas, atende as condições abaixo:

1. Não está localizado em área de risco;
2. Não está localizada em Áreas de Proteção Ambiental, várzeas ou áreas de preservação permanente (APP);
3. Apresenta condições mínimas de segurança, habitabilidade e higiene;
4. Está localizado em loteamento regular ou regularizado e liberado para construção;
5. Não é objeto de construção ou ampliação para efeitos da Lei Complementar 572/2015.
6. A atividade desenvolvida no local está de acordo com a lei de uso e ocupação do solo vigente;
7. Não se trata de ÁREA PÚBLICA;

Mãe do Rio 10 de Abril de 2018

Eng. Civil Francisco Márcio Parnaíba Crispim
Crea: 21221D PA

Francisco Márcio Crispim
Engenheiro Civil
Prefeitura Municipal de Mãe do Rio - PA
CPF: 844.581.512-15